

ОПИСАНИЕ МЕСТОПОЛОЖЕНИЯ ГРАНИЦ

Публичный сервитут в целях эксплуатации существующего объекта электросетевого хозяйства «ВЛ 110 кВ Тишково – Пахра с отп.»

(наименование объекта, местоположение границ которого описано
(далее - объект))

Раздел 1

Сведения об объекте

Сведения об объекте		
N п/п	Характеристики объекта	Описание характеристик
1	2	3
1	Местоположение объекта	Московская область, городской округ Домодедово, г. Домодедово, п. санатория "Подмосковье", д. Шишкино, д. Шебочеево, с. Вельяминово, городской округ Ступино, деревня Назарово
2	Площадь объекта +/- величина погрешности определения площади (Р +/- Дельта Р)	2394932 кв. м ± 542 кв.
3	Иные характеристики объекта	Публичный сервитут в целях эксплуатации существующего объекта электросетевого хозяйства «ВЛ 110 кВ Тишково – Пахра с отп.» сроком действия 49 лет в интересах Публичного акционерного общества «Россети Московский регион»

Местоположение публичного сервитута: Московская область, городской округ Домодедово, г. Домодедово, п. санатория "Подмосковье", д. Шишкино, д. Шебочеево, с. Вельяминово, городской округ Ступино, деревня Назарово			
Система координат		МСК-50, зона 1	
Метод определения координат		Аналитический	
Обозначение характерных точек границ публичного сервитута	Координаты, м		
	X	Y	Средняя квадратическая погрешность положения характерных точек (M_t), м
1	2	3	4
1	438216.29	1392369.59	0.10
2	438175.60	1392360.53	0.10
3	438174.98	1392351.24	0.10
4	438140.02	1392225.98	0.10
5	438128.44	1392180.94	0.10
6	437920.76	1392211.49	0.10
7	437894.22	1392256.67	0.10
8	437850.24	1392357.03	0.10
9	437833.26	1392459.88	0.10
10	437779.59	1392586.90	0.10
11	437771.80	1392605.19	0.10
12	437748.93	1392659.40	0.10
13	437680.19	1392819.74	0.10
14	437624.52	1392954.36	0.10
15	437598.36	1393020.00	0.10
16	437685.18	1393141.62	0.10
17	437748.80	1393233.06	0.10
18	437730.93	1393228.40	0.10
19	437695.09	1393225.94	0.10
20	437652.47	1393164.68	0.10
21	437553.10	1393025.47	0.10
22	437587.44	1392939.29	0.10
23	437643.32	1392804.22	0.10
24	437712.11	1392643.75	0.10
25	437735.16	1392589.34	0.10
26	437742.88	1392570.82	0.10
27	437794.55	1392448.66	0.10
28	437811.59	1392345.55	0.10
29	437858.54	1392238.44	0.10
30	437889.63	1392167.61	0.10
31	438158.41	1392136.63	0.10
32	438166.23	1392167.24	0.10
33	438178.72	1392215.87	0.10

34	438214.63	1392344.79	0.10
1	438216.29	1392369.59	0.10
35	437798.50	1393370.70	0.10
36	437742.31	1393293.80	0.10
37	437699.49	1393232.25	0.10
38	437729.96	1393234.35	0.10
39	437754.08	1393240.64	0.10
40	437774.89	1393270.55	0.10
41	437800.99	1393306.27	0.10
42	437799.86	1393312.20	0.10
35	437798.50	1393370.70	0.10
43	438161.54	1393894.06	0.10
44	438154.17	1393870.27	0.10
45	438151.62	1393828.49	0.10
46	438097.58	1393800.05	0.10
47	438016.52	1393686.09	0.10
48	437949.50	1393591.79	0.10
49	437892.66	1393499.58	0.10
50	437837.05	1393423.47	0.10
51	437836.81	1393413.45	0.10
52	437838.12	1393357.10	0.10
53	437925.10	1393476.16	0.10
54	438058.57	1393663.00	0.10
55	438129.43	1393765.66	0.10
56	438190.24	1393804.70	0.10
57	438193.75	1393862.12	0.10
58	438197.22	1393873.36	0.10
43	438161.54	1393894.06	0.10
59	438175.07	1393937.77	0.10
60	438173.35	1393932.21	0.10
61	438176.01	1393933.57	0.10
62	438199.14	1393922.07	0.10
63	438200.41	1393913.48	0.10
64	438208.06	1393908.54	0.10
65	438211.06	1393918.28	0.10
66	438195.11	1393928.75	0.10
59	438175.07	1393937.77	0.10
67	438227.09	1393970.28	0.10
68	438246.28	1394032.51	0.10
69	438251.40	1394049.14	0.10
70	438229.05	1394084.32	0.10
71	438223.66	1394094.99	0.10
72	438208.05	1394044.27	0.10
73	438190.09	1393986.27	0.10
67	438227.09	1393970.28	0.10
74	437952.13	1395416.72	0.10
75	437961.24	1395398.30	0.10
76	437869.90	1395267.10	0.10

77	437770.19	1395123.78	0.10
78	437782.64	1395108.21	0.10
79	437807.45	1395078.27	0.10
80	437829.45	1395049.38	0.10
81	437854.46	1395013.39	0.10
82	437874.08	1394985.11	0.10
83	437894.82	1394955.82	0.10
84	437957.03	1394857.21	0.10
85	437955.48	1394849.91	0.10
86	438012.71	1394768.06	0.10
87	438123.18	1394565.29	0.10
88	438242.89	1394343.00	0.10
89	438281.24	1394282.12	0.10
90	438261.24	1394217.12	0.10
91	438270.72	1394198.01	0.10
92	438286.90	1394164.51	0.10
93	438324.87	1394287.90	0.10
94	438277.46	1394363.17	0.10
95	438158.35	1394584.34	0.10
96	438046.77	1394789.16	0.10
97	437916.84	1394974.99	0.10
98	437840.49	1395083.51	0.10
99	437814.90	1395118.01	0.10
100	438007.23	1395394.35	0.10
101	437985.20	1395444.51	0.10
74	437952.13	1395416.72	0.10
102	437534.61	1395441.95	0.10
103	437754.56	1395604.81	0.10
104	437787.25	1395611.15	0.10
105	437868.35	1395539.10	0.10
106	437909.81	1395502.24	0.10
107	437931.58	1395458.25	0.10
108	437966.33	1395487.45	0.10
109	437947.53	1395530.26	0.10
110	437799.24	1395662.03	0.10
111	437737.00	1395641.57	0.10
112	437573.07	1395520.24	0.10
113	437513.00	1395475.77	0.10
102	437534.61	1395441.95	0.10
114	434359.31	1396553.36	0.10
115	434358.73	1396533.80	0.10
116	434381.75	1396307.22	0.10
117	434583.05	1396294.91	0.10
118	434783.59	1396283.35	0.10
119	434980.78	1396272.38	0.10
120	435180.59	1396260.88	0.10
121	435380.30	1396249.94	0.10

122	435536.19	1396241.24	0.10
123	435698.85	1396155.07	0.10
124	435853.87	1396072.75	0.10
125	435972.04	1396009.69	0.10
126	436141.85	1395920.59	0.10
127	436169.35	1395906.48	0.10
128	436275.33	1395848.62	0.10
129	436277.98	1395847.09	0.10
130	436344.27	1395810.87	0.10
131	436467.70	1395686.88	0.10
132	436569.48	1395586.98	0.10
133	436573.65	1395582.88	0.10
134	436599.29	1395557.71	0.10
135	436858.54	1395547.90	0.10
136	437036.04	1395450.64	0.10
137	437218.75	1395352.88	0.10
138	437333.39	1395292.97	0.10
139	437464.48	1395390.03	0.10
140	437441.36	1395422.74	0.10
141	437426.74	1395411.92	0.10
142	437329.84	1395340.12	0.10
143	437237.48	1395388.23	0.10
144	437055.09	1395485.81	0.10
145	436869.49	1395587.53	0.10
146	436681.70	1395594.67	0.10
147	436616.27	1395597.09	0.10
148	436495.89	1395715.28	0.10
149	436368.53	1395843.19	0.10
150	436307.36	1395876.52	0.10
151	436303.73	1395878.53	0.10
152	436188.08	1395941.81	0.10
153	436169.71	1395951.26	0.10
154	436160.28	1395956.08	0.10
155	435990.75	1396045.06	0.10
156	435872.67	1396108.06	0.10
157	435717.59	1396190.42	0.10
158	435547.16	1396280.71	0.10
159	435382.51	1396289.89	0.10
160	435182.84	1396300.84	0.10
161	434983.05	1396312.33	0.10
162	434785.85	1396323.30	0.10
163	434585.41	1396334.86	0.10
164	434418.13	1396345.06	0.10
165	434398.80	1396535.20	0.10
166	434399.45	1396557.07	0.10
114	434359.31	1396553.36	0.10
167	433521.69	1396613.04	0.10
168	433545.73	1396618.58	0.10

169	433746.04	1396627.61	0.10
170	433945.41	1396639.08	0.10
171	434154.45	1396650.32	0.10
172	434294.63	1396659.67	0.10
173	434363.21	1396676.66	0.10
174	434362.42	1396654.24	0.10
175	434402.68	1396658.05	0.10
176	434403.15	1396673.43	0.10
177	434408.19	1396729.02	0.10
178	434288.43	1396699.34	0.10
179	434153.99	1396690.38	0.10
180	433945.13	1396679.16	0.10
181	433743.98	1396667.57	0.10
182	433542.01	1396658.46	0.10
183	433504.05	1396653.07	0.10
167	433521.69	1396613.04	0.10
184	433197.65	1396560.37	0.10
185	433239.15	1396570.00	0.10
186	433441.07	1396594.46	0.10
187	433478.89	1396603.18	0.10
188	433474.08	1396613.12	0.10
189	433467.08	1396647.82	0.10
190	433429.66	1396642.50	0.10
191	433231.31	1396609.23	0.10
192	433204.23	1396602.94	0.10
193	433203.16	1396596.18	0.10
184	433197.65	1396560.37	0.10
194	432763.36	1396399.49	0.10
195	432807.64	1396421.91	0.10
196	432842.95	1396436.75	0.10
197	432889.16	1396456.26	0.10
198	432944.49	1396466.70	0.10
199	433126.03	1396543.74	0.10
200	433159.90	1396551.60	0.10
201	433160.30	1396583.35	0.10
202	433162.75	1396593.31	0.10
203	433113.59	1396581.90	0.10
204	432845.43	1396468.15	0.10
205	432712.29	1396422.45	0.10
194	432763.36	1396399.49	0.10
206	432635.06	1396395.73	0.10
207	432634.66	1396395.59	0.10
208	432427.99	1396282.95	0.10
209	432214.45	1396171.42	0.10
210	432066.14	1396110.09	0.10
211	432107.61	1396106.74	0.10

212	432159.89	1396105.59	0.10
213	432231.39	1396135.13	0.10
214	432235.76	1396137.41	0.10
215	432260.57	1396152.60	0.10
216	432363.50	1396211.20	0.10
217	432492.04	1396273.57	0.10
218	432526.06	1396290.85	0.10
219	432650.86	1396358.84	0.10
220	432688.46	1396371.80	0.10
206	432635.06	1396395.73	0.10
221	431208.30	1395604.31	0.10
222	431230.41	1395612.36	0.10
223	431382.25	1395676.84	0.10
224	431443.42	1395703.07	0.10
225	431462.92	1395711.67	0.10
226	431595.17	1395777.60	0.10
227	431672.04	1395818.93	0.10
228	431642.28	1395839.43	0.10
229	431639.53	1395846.85	0.10
230	431576.77	1395813.15	0.10
231	431398.37	1395724.21	0.10
232	431178.13	1395620.79	0.10
233	431149.11	1395614.25	0.10
234	431151.57	1395614.12	0.10
235	431188.82	1395618.72	0.10
221	431208.30	1395604.31	0.10
236	430938.21	1395567.88	0.10
237	430863.36	1395552.58	0.10
238	430618.03	1395501.39	0.10
239	430471.12	1395477.34	0.10
240	430425.98	1395447.81	0.10
241	430507.60	1395455.24	0.10
242	430597.42	1395474.08	0.10
243	430664.24	1395485.17	0.10
244	430730.89	1395492.78	0.10
245	430806.86	1395504.34	0.10
246	430904.00	1395524.59	0.10
247	430945.19	1395534.29	0.10
236	430938.21	1395567.88	0.10
248	429774.97	1395311.98	0.10
249	429963.21	1395315.21	0.10
250	429964.69	1395315.23	0.10
251	429944.76	1395316.42	0.10
252	429824.63	1395322.16	0.10
253	429790.30	1395324.57	0.10
254	429781.81	1395325.18	0.10

255	429776.18	1395325.58	0.10
256	429775.46	1395318.03	0.10
248	429774.97	1395311.98	0.10
257	428909.83	1395530.10	0.10
258	428918.39	1395527.82	0.10
259	428926.77	1395525.53	0.10
260	429045.93	1395492.66	0.10
261	429250.28	1395435.46	0.10
262	429485.58	1395370.06	0.10
263	429692.20	1395310.56	0.10
264	429766.60	1395311.84	0.10
265	429767.17	1395318.76	0.10
266	429767.88	1395326.17	0.10
267	429761.97	1395326.59	0.10
268	429699.46	1395334.53	0.10
269	429630.07	1395344.51	0.10
270	429555.60	1395358.21	0.10
271	429424.26	1395396.93	0.10
272	429311.93	1395422.10	0.10
273	428964.01	1395522.29	0.10
274	428905.81	1395536.55	0.10
257	428909.83	1395530.10	0.10
275	427774.58	1395728.75	0.10
276	427814.11	1395717.61	0.10
277	427887.35	1395697.14	0.10
278	427928.17	1395685.67	0.10
279	428098.22	1395638.05	0.10
280	428329.56	1395573.18	0.10
281	428507.55	1395523.04	0.10
282	428753.96	1395453.88	0.10
283	428820.91	1395537.61	0.10
284	428848.63	1395546.89	0.10
285	428881.00	1395537.88	0.10
286	428878.16	1395541.62	0.10
287	428872.15	1395548.42	0.10
288	428871.30	1395549.17	0.10
289	428863.17	1395552.16	0.10
290	428790.29	1395575.87	0.10
291	428738.23	1395499.89	0.10
292	428516.92	1395562.20	0.10
293	428340.35	1395611.70	0.10
294	428109.01	1395676.58	0.10
295	427929.49	1395726.82	0.10
296	427889.11	1395738.06	0.10
297	427824.91	1395756.11	0.10
298	427794.33	1395764.75	0.10
275	427774.58	1395728.75	0.10

299	424587.64	1396621.85	0.10
300	424643.16	1396606.57	0.10
301	424868.25	1396543.62	0.10
302	425096.90	1396479.23	0.10
303	425317.23	1396417.64	0.10
304	425522.69	1396359.99	0.10
305	425748.48	1396296.66	0.10
306	425997.59	1396226.95	0.10
307	426203.19	1396169.11	0.10
308	426454.28	1396099.02	0.10
309	426713.04	1396026.38	0.10
310	426908.78	1395972.28	0.10
311	427120.62	1395912.76	0.10
312	427322.00	1395855.74	0.10
313	427588.23	1395781.06	0.10
314	427759.72	1395732.97	0.10
315	427777.54	1395769.39	0.10
316	427596.61	1395820.21	0.10
317	427332.86	1395894.27	0.10
318	427131.46	1395951.29	0.10
319	426919.51	1396010.83	0.10
320	426723.79	1396064.93	0.10
321	426465.07	1396137.52	0.10
322	426213.98	1396207.61	0.10
323	426008.41	1396265.48	0.10
324	425759.28	1396335.18	0.10
325	425533.50	1396398.52	0.10
326	425328.01	1396456.14	0.10
327	425107.71	1396517.76	0.10
328	424879.06	1396582.12	0.10
329	424653.85	1396645.13	0.10
330	424601.34	1396659.58	0.10
331	424598.26	1396652.49	0.10
332	424593.35	1396638.21	0.10
299	424587.64	1396621.85	0.10
333	424481.47	1396692.64	0.10
334	424470.79	1396695.61	0.10
335	424460.72	1396656.86	0.10
336	424472.62	1396653.54	0.10
337	424476.00	1396666.84	0.10
338	424479.99	1396686.34	0.10
333	424481.47	1396692.64	0.10
339	421827.80	1397435.66	0.10
340	421789.85	1397446.14	0.10
341	421520.12	1397521.51	0.10
342	421404.03	1397553.95	0.10

343	421254.83	1397595.78	0.10
344	420984.33	1397671.33	0.10
345	420709.16	1397748.45	0.10
346	420601.52	1397777.75	0.10
347	420586.03	1397740.58	0.10
348	420698.51	1397709.87	0.10
349	420973.56	1397632.80	0.10
350	421244.07	1397557.22	0.10
351	421416.54	1397508.93	0.10
352	421509.34	1397482.98	0.10
353	421779.14	1397407.62	0.10
354	421827.95	1397394.11	0.10
339	421827.80	1397435.66	0.10
355	421846.16	1397389.13	0.10
356	421942.95	1397362.34	0.10
357	422207.37	1397287.69	0.10
358	422492.98	1397208.62	0.10
359	422801.75	1397121.47	0.10
360	423015.90	1397061.81	0.10
361	423020.31	1397060.50	0.10
362	423081.18	1397043.61	0.10
363	423358.35	1396965.65	0.10
364	423637.98	1396887.51	0.10
365	423832.62	1396833.60	0.10
366	424087.17	1396762.32	0.10
367	424148.44	1396744.80	0.10
368	424212.45	1396726.54	0.10
369	424347.65	1396688.24	0.10
370	424411.92	1396670.30	0.10
371	424421.44	1396709.34	0.10
372	424358.47	1396726.75	0.10
373	424230.29	1396763.26	0.10
374	424175.52	1396778.87	0.10
375	424098.05	1396800.82	0.10
376	423843.34	1396872.16	0.10
377	423648.71	1396926.06	0.10
378	423369.14	1397004.17	0.10
379	423091.97	1397082.12	0.10
380	423006.46	1397105.97	0.10
381	423002.16	1397107.17	0.10
382	422812.56	1397160.00	0.10
383	422503.75	1397247.17	0.10
384	422218.14	1397326.24	0.10
385	421953.72	1397400.87	0.10
386	421846.53	1397430.48	0.10
387	421846.71	1397414.60	0.10
355	421846.16	1397389.13	0.10

388	417129.92	1398710.07	0.10
389	417175.06	1398697.18	0.10
390	417405.81	1398632.11	0.10
391	417648.22	1398564.55	0.10
392	417777.96	1398528.13	0.10
393	417904.54	1398492.63	0.10
394	418182.73	1398414.63	0.10
395	418461.81	1398336.55	0.10
396	418779.85	1398247.51	0.10
397	419039.14	1398174.77	0.10
398	419301.22	1398101.22	0.10
399	419475.34	1398052.34	0.10
400	419483.07	1398050.33	0.10
401	419487.64	1398049.01	0.10
402	419564.49	1398027.58	0.10
403	419813.47	1397957.79	0.10
404	420073.20	1397885.35	0.10
405	420300.35	1397821.60	0.10
406	420539.01	1397753.31	0.10
407	420566.53	1397745.79	0.10
408	420582.06	1397783.04	0.10
409	420549.77	1397791.84	0.10
410	420311.27	1397860.09	0.10
411	420083.99	1397923.86	0.10
412	419824.24	1397996.32	0.10
413	419575.28	1398066.07	0.10
414	419509.72	1398084.41	0.10
415	419505.47	1398085.62	0.10
416	419498.55	1398087.62	0.10
417	419312.00	1398139.74	0.10
418	419049.96	1398213.28	0.10
419	418790.64	1398286.02	0.10
420	418472.58	1398375.07	0.10
421	418193.50	1398453.13	0.10
422	417915.35	1398531.13	0.10
423	417658.99	1398603.06	0.10
424	417416.56	1398670.66	0.10
425	417185.97	1398735.68	0.10
426	417143.73	1398747.75	0.10
427	417141.30	1398741.07	0.10
388	417129.92	1398710.07	0.10
428	415538.45	1399156.49	0.10
429	415618.13	1399134.33	0.10
430	415894.04	1399056.66	0.10
431	416151.49	1398984.68	0.10
432	416418.87	1398909.60	0.10
433	416720.46	1398824.65	0.10
434	416990.28	1398749.72	0.10

435	417110.60	1398715.51	0.10
436	417122.52	1398747.96	0.10
437	417124.42	1398753.17	0.10
438	417001.11	1398788.23	0.10
439	416731.23	1398863.17	0.10
440	416429.71	1398948.13	0.10
441	416162.27	1399023.20	0.10
442	415904.85	1399095.18	0.10
443	415628.91	1399172.87	0.10
444	415574.27	1399188.03	0.10
445	415569.73	1399183.94	0.10
446	415546.37	1399163.50	0.10
428	415538.45	1399156.49	0.10
447	412119.86	1400412.94	0.10
448	412135.97	1400408.80	0.10
449	412387.65	1400296.88	0.10
450	412600.38	1400201.76	0.10
451	412870.06	1400080.62	0.10
452	413088.39	1399982.58	0.10
453	413306.65	1399884.49	0.10
454	413482.55	1399805.04	0.10
455	413775.73	1399673.17	0.10
456	413909.46	1399611.83	0.10
457	414123.97	1399552.74	0.10
458	414177.45	1399537.75	0.10
459	414264.80	1399513.24	0.10
460	414318.47	1399498.22	0.10
461	414508.19	1399444.97	0.10
462	414690.78	1399392.52	0.10
463	414825.48	1399355.35	0.10
464	414970.05	1399313.08	0.10
465	415158.08	1399261.96	0.10
466	415436.26	1399184.90	0.10
467	415515.43	1399162.84	0.10
468	415533.18	1399178.54	0.10
469	415551.33	1399194.42	0.10
470	415446.96	1399223.43	0.10
471	415168.67	1399300.53	0.10
472	414980.91	1399351.59	0.10
473	414836.44	1399393.85	0.10
474	414701.63	1399431.06	0.10
475	414519.12	1399483.47	0.10
476	414329.28	1399536.74	0.10
477	414296.59	1399545.90	0.10
478	414206.88	1399570.93	0.10
479	414134.69	1399591.27	0.10
480	413923.20	1399649.55	0.10
481	413792.27	1399709.60	0.10

482	413499.00	1399841.50	0.10
483	413323.08	1399920.97	0.10
484	413104.79	1400019.08	0.10
485	412886.43	1400117.12	0.10
486	412616.74	1400238.30	0.10
487	412403.95	1400333.40	0.10
488	412149.16	1400446.74	0.10
489	412122.45	1400453.62	0.10
447	412119.86	1400412.94	0.10
490	409506.29	1401073.00	0.10
491	409539.69	1401064.51	0.10
492	409793.68	1401000.44	0.10
493	410072.36	1400930.56	0.10
494	410270.13	1400881.24	0.10
495	410411.42	1400845.52	0.10
496	410551.22	1400810.62	0.10
497	410806.31	1400745.94	0.10
498	411026.55	1400690.82	0.10
499	411239.31	1400636.26	0.10
500	411444.63	1400584.18	0.10
501	411706.64	1400518.21	0.10
502	411917.46	1400465.01	0.10
503	412101.01	1400417.79	0.10
504	412103.77	1400458.46	0.10
505	411927.34	1400503.78	0.10
506	411716.42	1400557.04	0.10
507	411454.41	1400622.96	0.10
508	411249.21	1400675.01	0.10
509	411036.38	1400729.59	0.10
510	410815.70	1400784.97	0.10
511	410560.98	1400849.45	0.10
512	410421.15	1400884.32	0.10
513	410279.87	1400920.04	0.10
514	410082.06	1400969.37	0.10
515	409800.94	1401039.85	0.10
516	409549.49	1401103.28	0.10
517	409514.65	1401112.06	0.10
490	409506.29	1401073.00	0.10
518	405343.05	1402129.87	0.10
519	405493.35	1402095.12	0.10
520	405528.09	1402087.07	0.10
521	405701.84	1402043.40	0.10
522	405862.43	1402003.13	0.10
523	406063.67	1401951.87	0.10
524	406160.89	1401927.86	0.10
525	406194.94	1401919.51	0.10
526	406340.13	1401881.61	0.10

527	406362.92	1401875.79	0.10
528	406408.37	1401864.22	0.10
529	406525.72	1401834.73	0.10
530	406670.75	1401797.71	0.10
531	406687.63	1401793.54	0.10
532	406861.96	1401748.04	0.10
533	407121.84	1401680.35	0.10
534	407252.66	1401646.53	0.10
535	407315.44	1401630.37	0.10
536	407509.69	1401580.47	0.10
537	407740.17	1401521.34	0.10
538	408004.42	1401454.11	0.10
539	408160.22	1401413.78	0.10
540	408213.25	1401400.38	0.10
541	408262.39	1401387.79	0.10
542	408306.01	1401376.77	0.10
543	408554.41	1401313.34	0.10
544	408800.72	1401250.76	0.10
545	409041.28	1401190.23	0.10
546	409307.97	1401123.13	0.10
547	409487.17	1401077.84	0.10
548	409495.55	1401116.89	0.10
549	409316.29	1401162.19	0.10
550	409048.94	1401229.72	0.10
551	408808.03	1401290.11	0.10
552	408564.30	1401352.14	0.10
553	408313.94	1401416.00	0.10
554	408272.92	1401426.34	0.10
555	408214.84	1401441.04	0.10
556	408167.95	1401453.07	0.10
557	408014.38	1401492.86	0.10
558	407750.07	1401560.12	0.10
559	407516.27	1401620.05	0.10
560	407322.28	1401669.85	0.10
561	407236.87	1401691.94	0.10
562	407216.22	1401697.23	0.10
563	407131.87	1401719.10	0.10
564	406872.07	1401786.76	0.10
565	406722.42	1401825.94	0.10
566	406697.76	1401832.23	0.10
567	406678.42	1401837.03	0.10
568	406535.55	1401873.50	0.10
569	406416.44	1401903.68	0.10
570	406406.66	1401905.97	0.10
571	406372.86	1401914.54	0.10
572	406204.78	1401958.29	0.10
573	406172.02	1401966.52	0.10
574	406073.38	1401990.69	0.10
575	405872.22	1402041.93	0.10

576	405711.59	1402082.20	0.10
577	405670.76	1402092.50	0.10
578	405643.09	1402099.40	0.10
579	405537.48	1402125.96	0.10
580	405454.79	1402145.05	0.10
581	405350.23	1402169.28	0.10
582	405317.58	1402176.88	0.10
583	405335.93	1402146.86	0.10
518	405343.05	1402129.87	0.10
584	405111.86	1402224.82	0.10
585	405077.89	1402232.73	0.10
586	404817.29	1402303.47	0.10
587	404564.35	1402367.53	0.10
588	404314.07	1402429.99	0.10
589	404057.91	1402494.52	0.10
590	403841.85	1402549.81	0.10
591	403621.65	1402604.18	0.10
592	403344.06	1402674.50	0.10
593	403109.81	1402734.56	0.10
594	402906.43	1402785.66	0.10
595	402906.55	1402779.62	0.10
596	402906.07	1402744.49	0.10
597	403099.99	1402695.78	0.10
598	403334.20	1402635.72	0.10
599	403611.94	1402565.38	0.10
600	403832.08	1402511.00	0.10
601	404048.07	1402455.74	0.10
602	404304.34	1402391.19	0.10
603	404554.60	1402328.72	0.10
604	404807.13	1402264.75	0.10
605	405068.11	1402193.92	0.10
606	405124.90	1402180.72	0.10
584	405111.86	1402224.82	0.10
607	400188.70	1404025.10	0.10
608	400192.58	1404023.24	0.10
609	400402.99	1403923.17	0.10
610	400646.65	1403806.75	0.10
611	400896.34	1403686.85	0.10
612	401176.00	1403554.13	0.10
613	401402.37	1403446.58	0.10
614	401645.17	1403331.28	0.10
615	401861.99	1403227.45	0.10
616	402092.03	1403117.92	0.10
617	402337.33	1403000.72	0.10
618	402580.66	1402884.92	0.10
619	402839.42	1402761.23	0.10
620	402900.08	1402746.02	0.10

621	402900.54	1402779.61	0.10
622	402900.39	1402787.09	0.10
623	402853.07	1402799.04	0.10
624	402597.88	1402921.04	0.10
625	402354.56	1403036.85	0.10
626	402109.27	1403154.02	0.10
627	401879.23	1403263.57	0.10
628	401662.40	1403367.41	0.10
629	401419.54	1403482.73	0.10
630	401193.15	1403590.29	0.10
631	400913.56	1403722.96	0.10
632	400663.95	1403842.83	0.10
633	400420.21	1403959.31	0.10
634	400209.81	1404059.35	0.10
635	400198.96	1404064.55	0.10
636	400193.75	1404053.50	0.10
637	400189.28	1404040.98	0.10
638	400188.74	1404035.54	0.10
607	400188.70	1404025.10	0.10
639	395589.99	1406165.91	0.10
640	395606.14	1406159.96	0.10
641	395875.53	1406064.64	0.10
642	396082.42	1405983.36	0.10
643	396304.33	1405878.99	0.10
644	396561.40	1405760.86	0.10
645	396761.52	1405660.16	0.10
646	397000.36	1405546.39	0.10
647	397238.42	1405432.76	0.10
648	397487.76	1405314.14	0.10
649	397722.86	1405201.99	0.10
650	397944.73	1405095.93	0.10
651	398179.94	1404983.61	0.10
652	398413.69	1404871.57	0.10
653	398647.89	1404759.90	0.10
654	398889.02	1404645.00	0.10
655	399143.23	1404524.20	0.10
656	399340.53	1404430.41	0.10
657	399492.31	1404358.23	0.10
658	399622.89	1404294.68	0.10
659	399768.99	1404226.55	0.10
660	399956.97	1404136.19	0.10
661	400156.09	1404040.73	0.10
662	400156.60	1404046.13	0.10
663	400157.48	1404050.15	0.10
664	400159.12	1404054.72	0.10
665	400170.26	1404078.31	0.10
666	399974.28	1404172.27	0.10
667	399786.10	1404262.74	0.10

668	399640.10	1404330.82	0.10
669	399509.66	1404394.29	0.10
670	399357.70	1404466.53	0.10
671	399160.40	1404560.38	0.10
672	398906.21	1404681.14	0.10
673	398665.10	1404796.04	0.10
674	398430.93	1404907.67	0.10
675	398197.20	1405019.72	0.10
676	397961.97	1405132.05	0.10
677	397740.10	1405238.10	0.10
678	397504.96	1405350.27	0.10
679	397255.63	1405468.90	0.10
680	397017.57	1405582.50	0.10
681	396779.12	1405696.07	0.10
682	396578.74	1405796.91	0.10
683	396321.19	1405915.26	0.10
684	396098.25	1406020.12	0.10
685	395889.53	1406102.11	0.10
686	395619.48	1406197.68	0.10
687	395597.26	1406205.65	0.10
639	395589.99	1406165.91	0.10
688	394860.11	1406438.45	0.10
689	394918.28	1406408.52	0.10
690	395163.88	1406319.35	0.10
691	395441.12	1406219.59	0.10
692	395560.40	1406176.49	0.10
693	395565.31	1406217.23	0.10
694	395454.69	1406257.22	0.10
695	395177.50	1406356.98	0.10
696	394934.33	1406445.26	0.10
697	394920.78	1406452.24	0.10
688	394860.11	1406438.45	0.10
698	393556.40	1406901.52	0.10
699	393637.62	1406871.84	0.10
700	393790.06	1406817.14	0.10
701	394077.82	1406712.95	0.10
702	394359.64	1406612.00	0.10
703	394624.22	1406514.90	0.10
704	394712.38	1406501.13	0.10
705	394821.56	1406503.34	0.10
706	394762.32	1406533.85	0.10
707	394634.23	1406553.83	0.10
708	394373.26	1406649.63	0.10
709	394091.37	1406750.60	0.10
710	393803.63	1406854.80	0.10
711	393651.25	1406909.48	0.10
712	393567.81	1406939.81	0.10

713	393561.22	1406917.92	0.10
698	393556.40	1406901.52	0.10
714	389369.26	1408444.59	0.10
715	389416.53	1408402.18	0.10
716	389675.57	1408307.98	0.10
717	389938.08	1408213.45	0.10
718	390207.91	1408115.47	0.10
719	390431.07	1408034.63	0.10
720	390598.44	1407973.59	0.10
721	390738.46	1407923.14	0.10
722	390753.83	1407917.56	0.10
723	390761.67	1407914.82	0.10
724	391035.70	1407816.06	0.10
725	391321.68	1407712.02	0.10
726	391488.43	1407652.30	0.10
727	391613.13	1407607.10	0.10
728	391868.75	1407513.46	0.10
729	392003.45	1407464.98	0.10
730	392152.97	1407410.64	0.10
731	392429.76	1407310.24	0.10
732	392702.84	1407211.09	0.10
733	392975.84	1407112.08	0.10
734	393235.60	1407018.18	0.10
735	393506.45	1406919.79	0.10
736	393525.34	1406912.88	0.10
737	393529.58	1406927.29	0.10
738	393536.81	1406951.31	0.10
739	393520.14	1406957.40	0.10
740	393249.23	1407055.79	0.10
741	392989.47	1407149.70	0.10
742	392716.47	1407248.70	0.10
743	392443.40	1407347.85	0.10
744	392166.61	1407448.22	0.10
745	392017.06	1407502.61	0.10
746	391882.39	1407551.08	0.10
747	391626.83	1407644.71	0.10
748	391501.98	1407689.95	0.10
749	391335.26	1407749.64	0.10
750	391049.33	1407853.69	0.10
751	390794.10	1407945.60	0.10
752	390786.10	1407948.48	0.10
753	390752.01	1407960.80	0.10
754	390612.07	1408011.20	0.10
755	390444.74	1408072.23	0.10
756	390221.56	1408153.07	0.10
757	389951.68	1408251.09	0.10
758	389689.18	1408345.61	0.10
759	389437.47	1408437.15	0.10



760	389419.33	1408453.42	0.10
714	389369.26	1408444.59	0.10
761	384066.20	1410394.93	0.10
762	384124.03	1410334.73	0.10
763	384323.63	1410264.04	0.10
764	384427.44	1410227.03	0.10
765	384719.59	1410122.42	0.10
766	384961.36	1410035.68	0.10
767	385234.73	1409938.84	0.10
768	385495.57	1409844.82	0.10
769	385747.84	1409754.79	0.10
770	385800.51	1409735.08	0.10
771	385846.46	1409717.91	0.10
772	386132.31	1409617.12	0.10
773	386368.35	1409531.95	0.10
774	386372.52	1409530.43	0.10
775	386413.81	1409515.55	0.10
776	386666.91	1409425.76	0.10
777	386933.21	1409331.79	0.10
778	387205.49	1409234.08	0.10
779	387469.52	1409138.31	0.10
780	387741.34	1409041.92	0.10
781	388014.06	1408944.19	0.10
782	388275.17	1408850.85	0.10
783	388547.80	1408753.61	0.10
784	388808.04	1408660.65	0.10
785	389075.53	1408565.26	0.10
786	389093.61	1408558.79	0.10
787	389306.17	1408525.22	0.10
788	389088.98	1408602.96	0.10
789	388821.50	1408698.33	0.10
790	388561.24	1408791.33	0.10
791	388288.61	1408888.55	0.10
792	388027.56	1408981.88	0.10
793	387754.77	1409079.60	0.10
794	387483.03	1409175.98	0.10
795	387219.06	1409271.70	0.10
796	386946.62	1409369.49	0.10
797	386680.27	1409463.48	0.10
798	386427.30	1409553.23	0.10
799	386387.07	1409567.76	0.10
800	386382.84	1409569.26	0.10
801	386145.78	1409654.81	0.10
802	385860.12	1409755.51	0.10
803	385816.38	1409772.00	0.10
804	385761.56	1409792.38	0.10
805	385509.08	1409882.49	0.10
806	385248.19	1409976.49	0.10

807	384974.80	1410073.36	0.10
808	384733.07	1410160.08	0.10
809	384440.87	1410264.72	0.10
810	384337.66	1410301.49	0.10
811	384146.33	1410369.28	0.10
812	384101.08	1410416.36	0.10
761	384066.20	1410394.93	0.10
813	384087.70	1410430.27	0.10
814	384061.92	1410457.13	0.10
815	383856.51	1410662.48	0.10
816	383663.05	1410857.84	0.10
817	383450.18	1411072.20	0.10
818	383266.51	1411256.63	0.10
819	383074.12	1411449.77	0.10
820	382869.56	1411655.16	0.10
821	382692.90	1411832.87	0.10
822	382633.93	1411892.70	0.10
823	382592.87	1411857.33	0.10
824	382588.97	1411850.95	0.10
825	382623.77	1411829.66	0.10
826	382631.81	1411836.72	0.10
827	382664.16	1411805.00	0.10
828	382841.20	1411626.94	0.10
829	383045.78	1411421.50	0.10
830	383238.15	1411228.39	0.10
831	383421.81	1411043.98	0.10
832	383634.65	1410829.65	0.10
833	383828.14	1410634.27	0.10
834	384033.35	1410429.12	0.10
835	384052.90	1410408.84	0.10
836	384056.82	1410410.76	0.10
813	384087,70	1410430,27	0,10

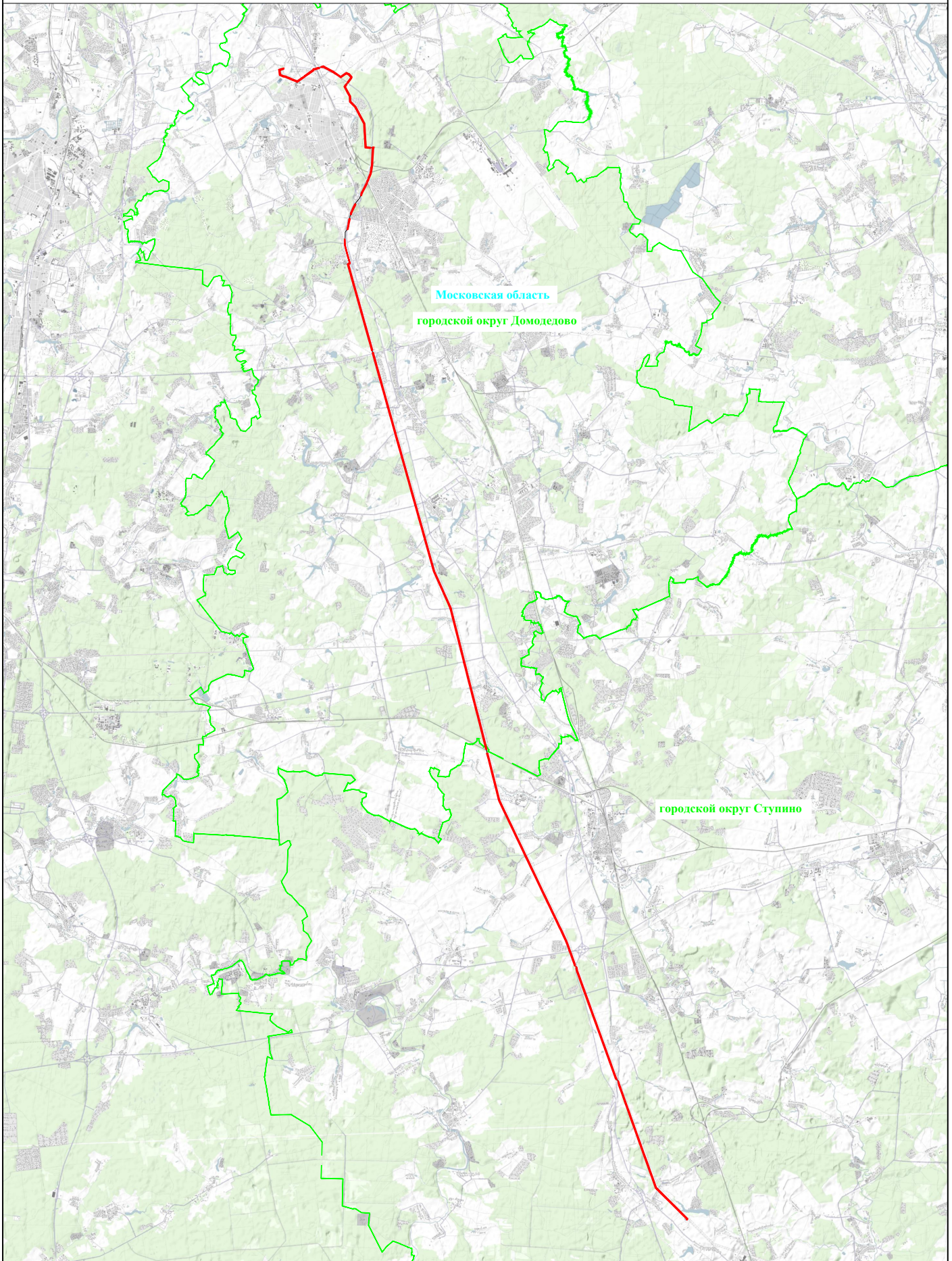
Схема расположения границ публичного сервитута







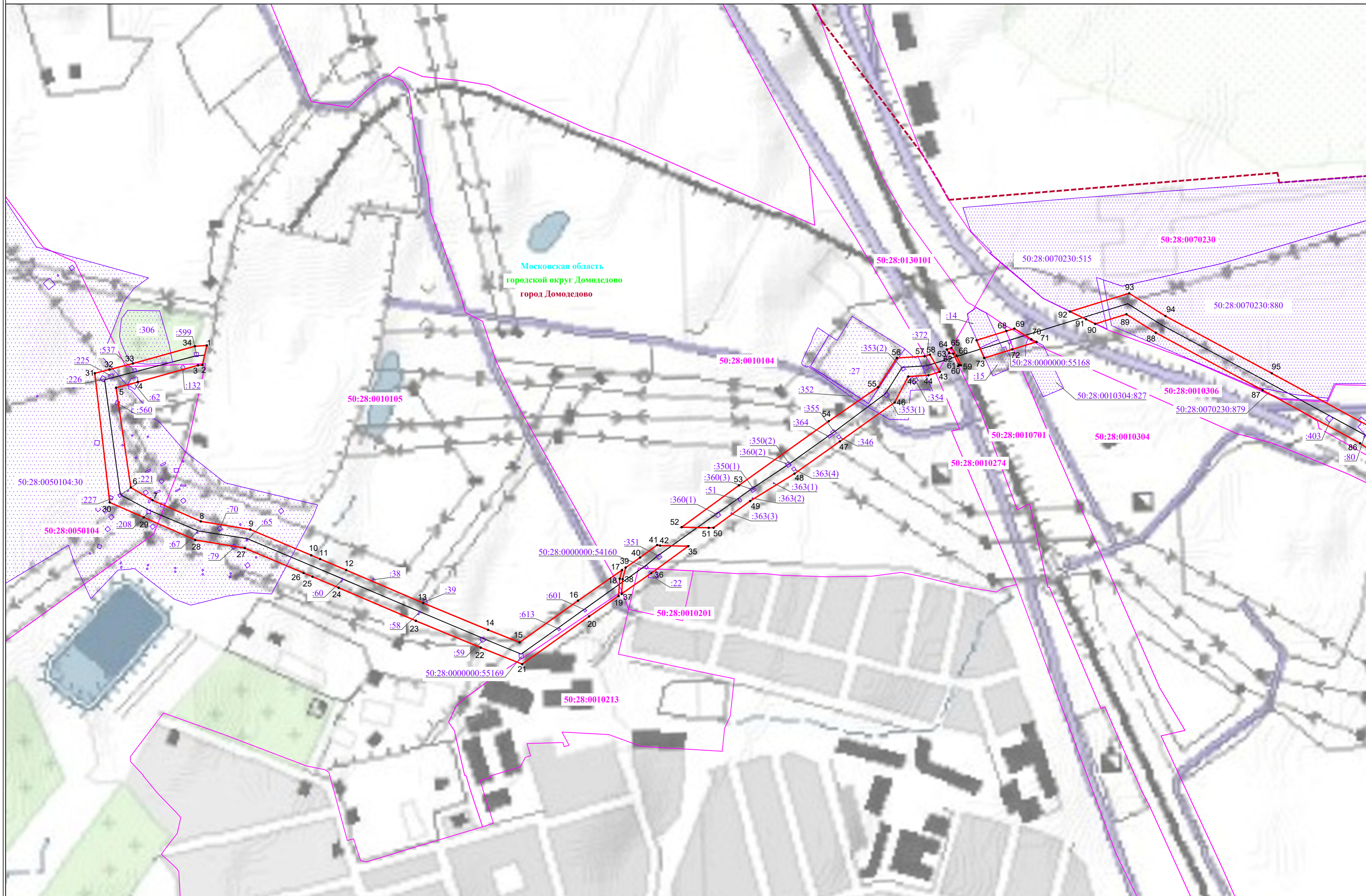

Используемые условные знаки и обозначения:

- | | |
|---|---|
|  | - проектные границы публичного сервитута; |
|  | - проектное местоположение инженерного сооружения |
| городской округ Домодедово | - граница и наименование городских округов |
| Московская область | - обозначение субъекта |

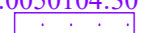

Используемые условные знаки и обозначения:

-  - проектные границы публичного сервитута и характерные точки;
-  - границы и кадастровые номера земельного участка, в отношении которого испрашивается публичный сервитут;
-  - границы и кадастровые номера кадастрового квартала, в отношении которого испрашивается публичный сервитут;

-  - проектное местоположение инженерного сооружения;
-  - установленные границы и наименование городских округов;
-  - установленные границы и наименование населенных пунктов;
-  - обозначение субъекта Российской Федерации.

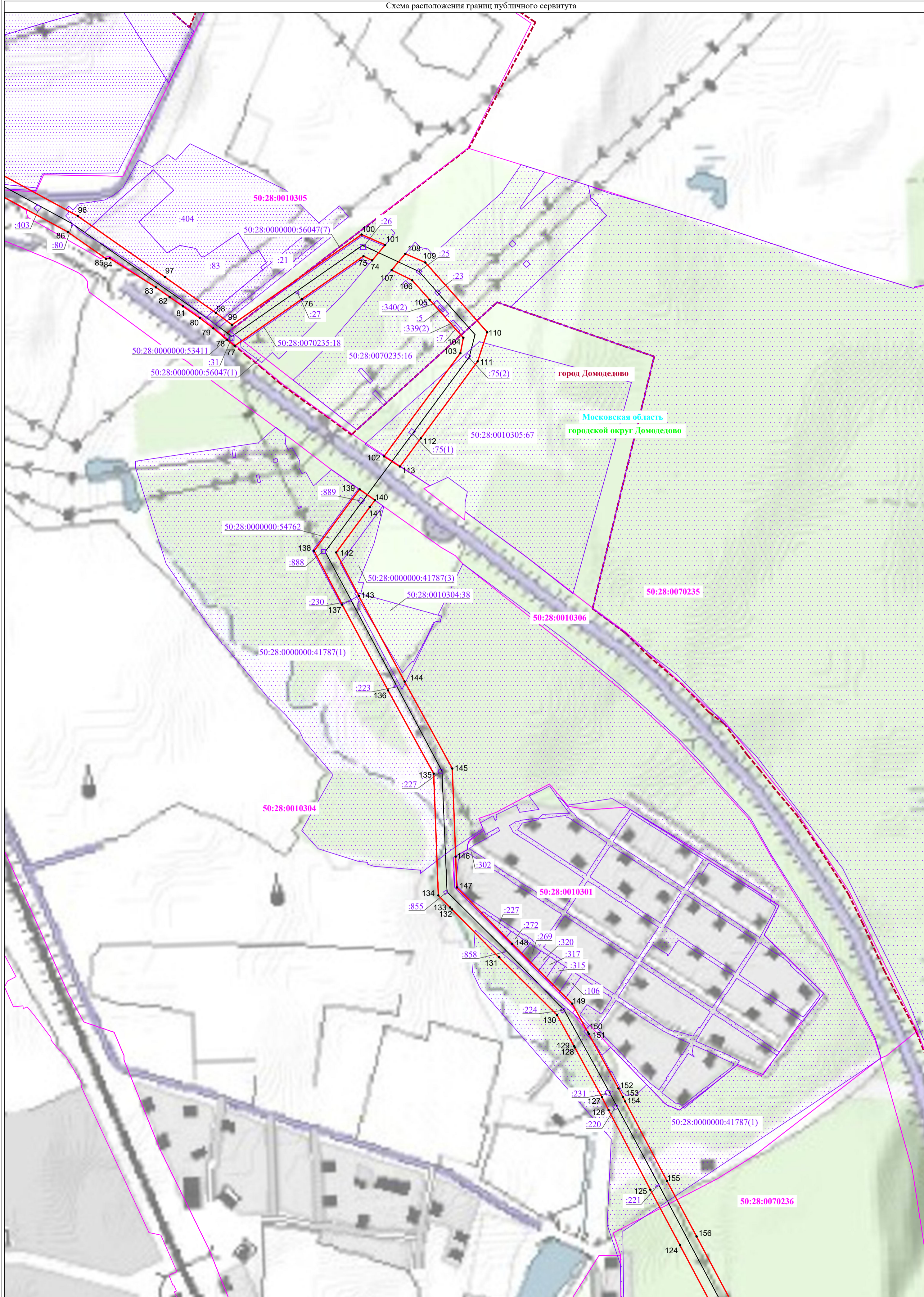

Используемые условные знаки и обозначения:

- 1 - проектные границы публичного сервитута и характерные точки;
- 50:28:0050104:30 - границы и кадастровые номера земельного участка, в отношении которого испрашивается публичный сервитут;
- 50:28:0050104 - границы и кадастровые номера кадастрового квартала, в отношении которого испрашивается публичный сервитут;

- проектное местоположение инженерного сооружения;
- городской округ Домодедово - установленные границы и наименование городских округов;
- г. Домодедово - установленные границы и наименование населенных пунктов;
- Московская область - обозначение субъекта Российской Федерации.

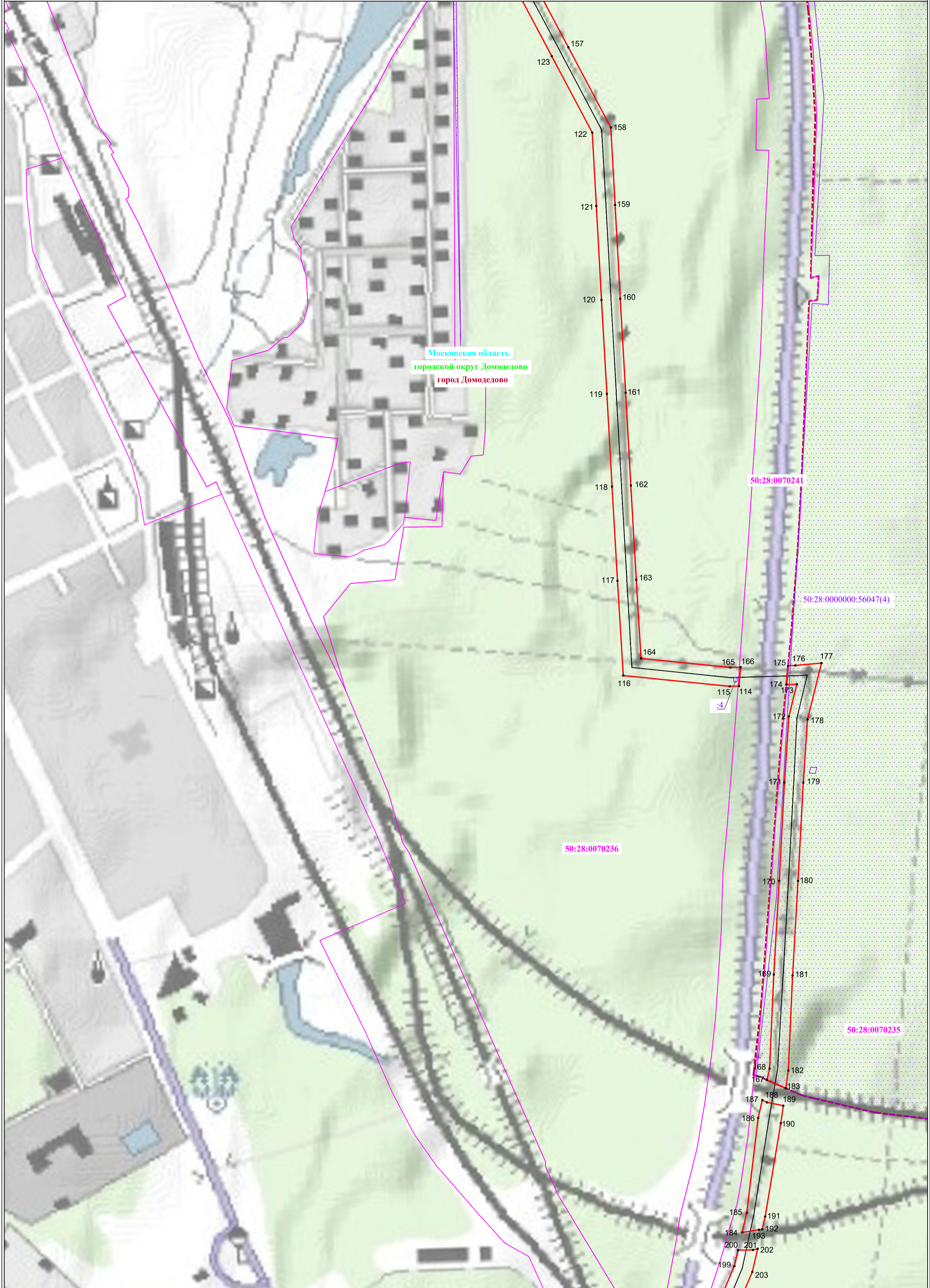

Московская область
 городской округ Домодедово
 город Домодедово

50:28:0070241
 50:28:0000000:56047(4)

50:28:0070236

50:28:0070235

Используемые условные знаки и обозначения:

- 1 - проектные границы публичного сервитута и характерные точки;
- 50:28:0050104:30 - границы и кадастровые номера земельного участка, в отношении которого испрашивается публичный сервитут;
- 50:28:0050104 - границы и кадастровые номера кадастрового квартала, в отношении которого испрашивается публичный сервитут;

- проектное местоположение инженерного сооружения;
- городской округ Домодедово - установленные границы и наименование городских округов;
- г. Домодедово - установленные границы и наименование населенных пунктов;
- Московская область - обозначение субъекта Российской Федерации.



Используемые условные знаки и обозначения:

- 1 - проектные границы публичного сервитута и характерные точки;
- 50:28:0050104:30 - границы и кадастровые номера земельного участка, в отношении которого испрашивается публичный сервитут;
- 50:28:0050104 - границы и кадастровые номера кадастрового квартала, в отношении которого испрашивается публичный сервитут;

- проектное местоположение инженерного сооружения;
- городской округ Домодедово - установленные границы и наименование городских округов;
- г. Домодедово - установленные границы и наименование населенных пунктов;
- Московская область - обозначение субъекта Российской Федерации.

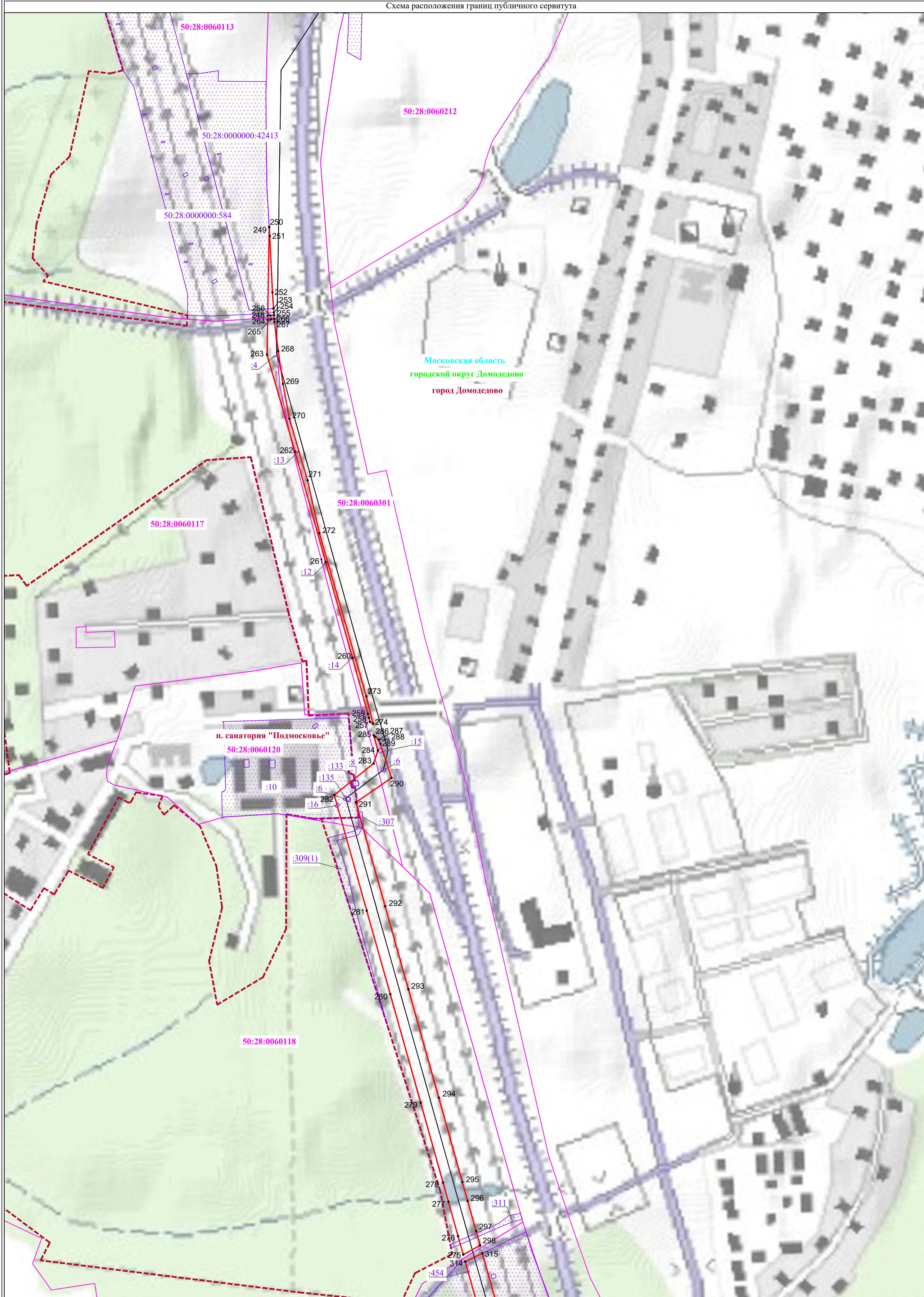

Московская область
городской округ Домодедово
город Домодедово

п. санатория "Подмосковье"
50:28:0060120

Используемые условные знаки и обозначения:

- 1. - проектные границы публичного сервитута и характерные точки;
- 50:28:0050104:30 - границы и кадастровые номера земельного участка, в отношении которого испрашивается публичный сервитут;
- 50:28:0050104 - границы и кадастровые номера кадастрового квартала, в отношении которого испрашивается публичный сервитут;

- проектное местоположение инженерного сооружения;
- городской округ **Домодедово** - установленные границы и наименование городских округов;
- г. **Домодедово** - установленные границы и наименование населенных пунктов;
- Московская область - обозначение субъекта Российской Федерации.

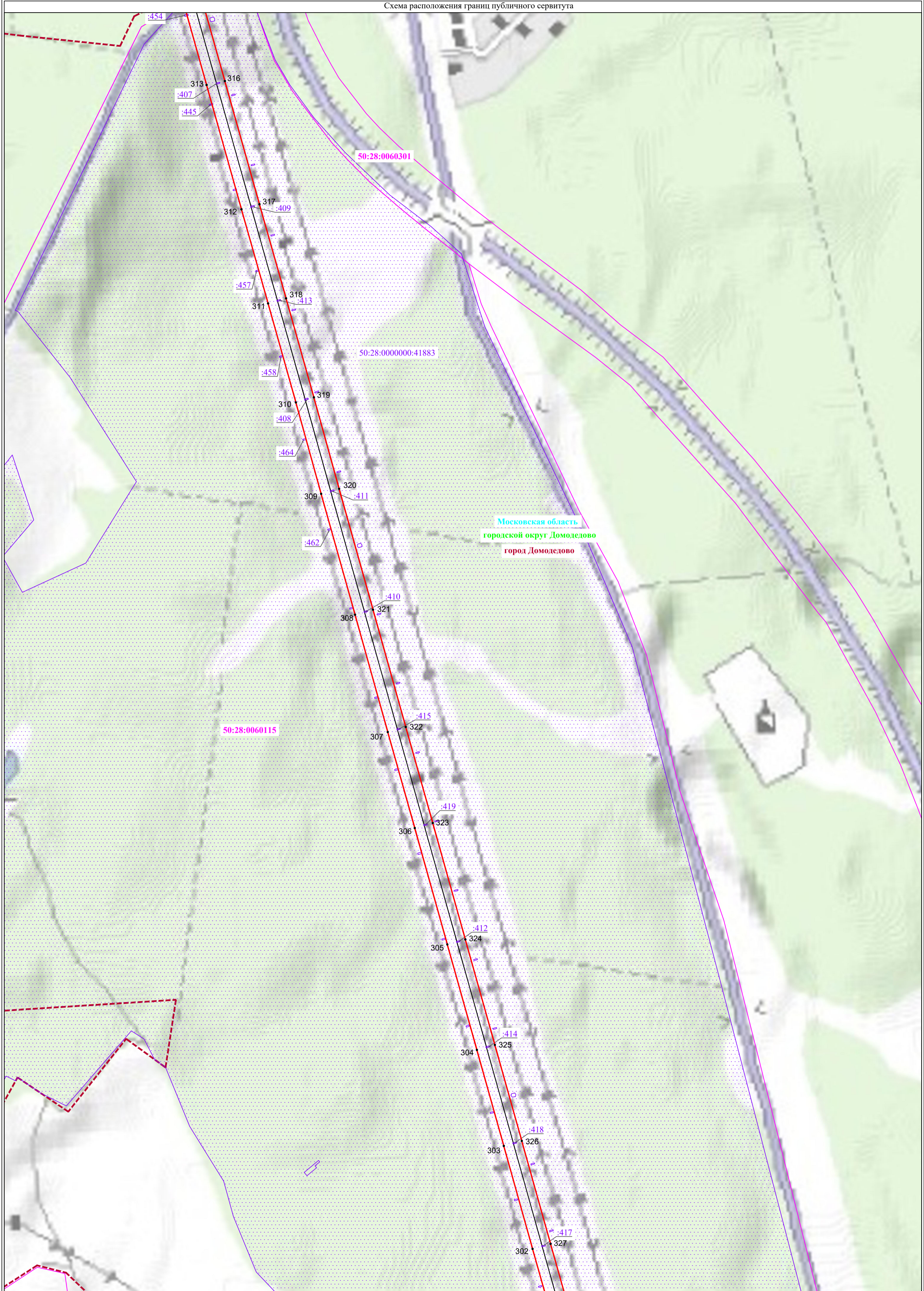

Московская область
 городской округ Домодедово
 город Домодедово

Используемые условные знаки и обозначения:



- 1 - проектные границы публичного сервитута и характерные точки;
- 50:28:0050104:30 - границы и кадастровые номера земельного участка, в отношении которого испрашивается публичный сервитут;
- 50:28:0050104 - границы и кадастровые номера кадастрового квартала, в отношении которого испрашивается публичный сервитут;

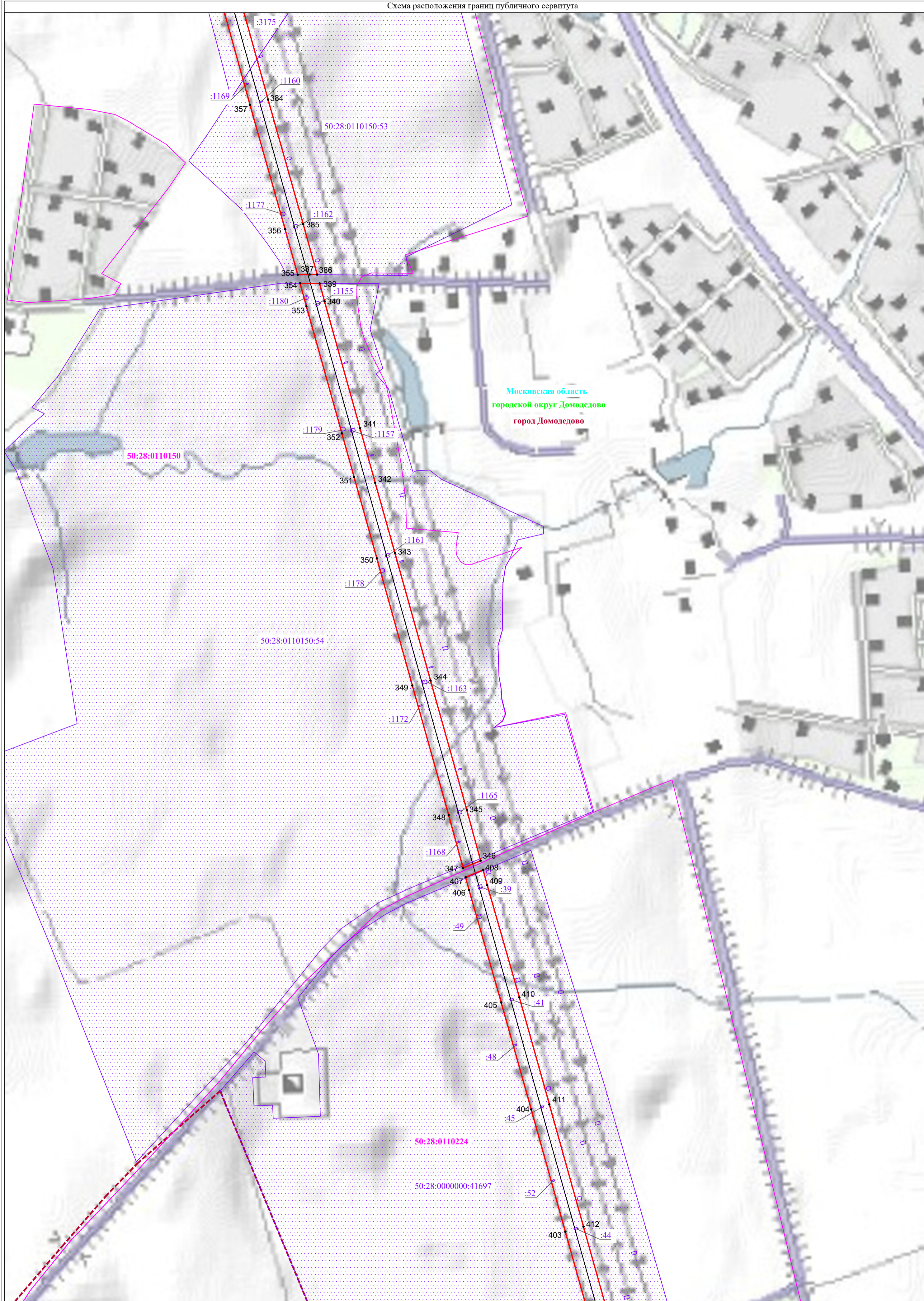



- проектное местоположение инженерного сооружения;
- городской округ Домодедово - установленные границы и наименование городских округов;
- г. Домодедово - установленные границы и наименование населенных пунктов;
- Московская область - обозначение субъекта Российской Федерации.



Московская область
городской округ Домодедово
город Домодедово

Используемые условные знаки и обозначения:

-  - проектные границы публичного сервитута и характерные точки;
-  - границы и кадастровые номера земельного участка, в отношении которого испрашивается публичный сервитут;
-  - границы и кадастровые номера кадастрового квартала, в отношении которого испрашивается публичный сервитут;

-  - проектное местоположение инженерного сооружения;
-  - установленные границы и наименование городских округов;
-  - установленные границы и наименование населенных пунктов;
-  - обозначение субъекта Российской Федерации.

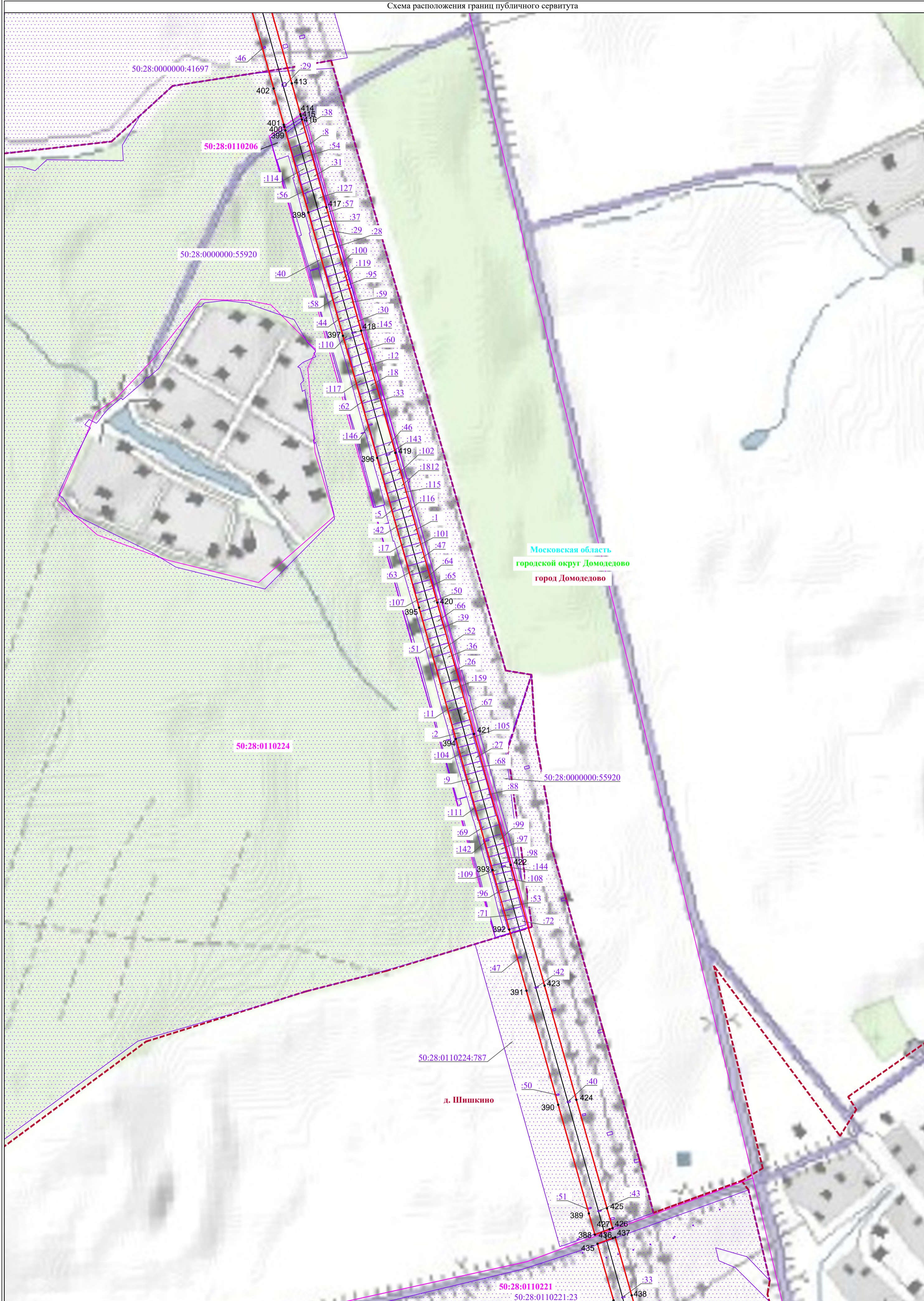

Московская область
городской округ Домодедово
город Домодедово

д. Шишкино

Используемые условные знаки и обозначения:
 1. - проектные границы публичного сервитута и характерные точки;
 50:28:0050104:30 - границы и кадастровые номера земельного участка, в отношении которого испрашивается публичный сервитут;
 50:28:0050104 - границы и кадастровые номера кадастрового квартала, в отношении которого испрашивается публичный сервитут;

- проектное местоположение инженерного сооружения;
 городской округ Домодедово - установленные границы и наименование городских округов;
 г. Домодедово - установленные границы и наименование населенных пунктов;
 Московская область - обозначение субъекта Российской Федерации.

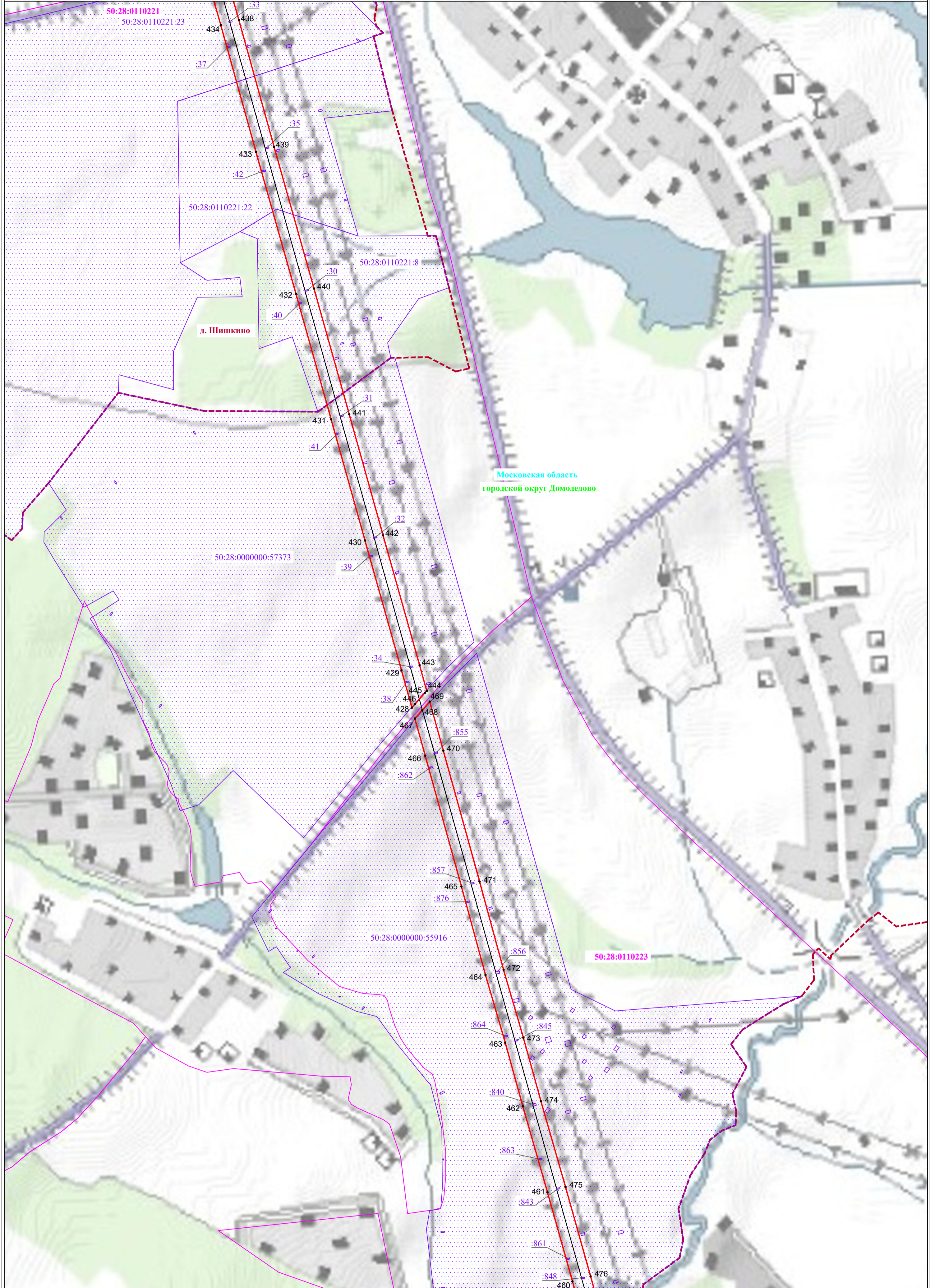

Используемые условные знаки и обозначения:

- 1 - проектные границы публичного сервитута и характерные точки;
- 50:28:0050104:30 - границы и кадастровые номера земельного участка, в отношении которого испрашивается публичный сервитут;
- 50:28:0050104 - границы и кадастровые номера кадастрового квартала, в отношении которого испрашивается публичный сервитут;

- проектное местоположение инженерного сооружения;
- городской округ Домодедово - установленные границы и наименование городских округов;
- г. Домодедово - установленные границы и наименование населенных пунктов;
- Московская область - обозначение субъекта Российской Федерации.

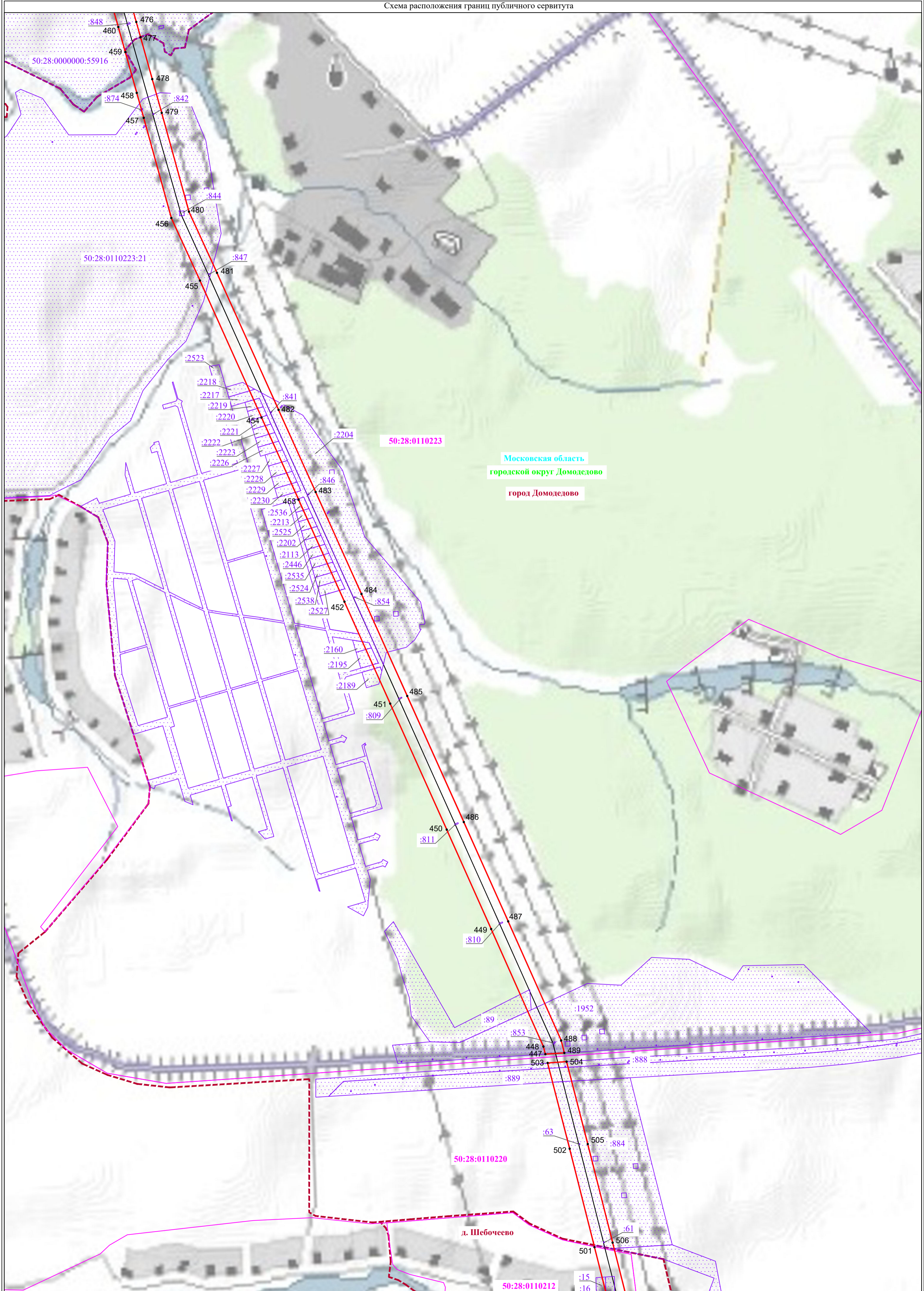

Московская область
 городской округ Домодедово
 город Домодедово

Используемые условные знаки и обозначения:

- 1. - проектные границы публичного сервитута и характерные точки;
- границы и кадастровые номера земельного участка, в отношении которого испрашивается публичный сервитут;
- границы и кадастровые номера кадастрового квартала, в отношении которого испрашивается публичный сервитут;

- проектное местоположение инженерного сооружения;
- установленные границы и наименование городских округов;
- установленные границы и наименование населенных пунктов;
- обозначение субъекта Российской Федерации.



Используемые условные знаки и обозначения:

- 1. - проектные границы публичного сервитута и характерные точки;
- границы и кадастровые номера земельного участка, в отношении которого испрашивается публичный сервитут;
- границы и кадастровые номера кадастрового квартала, в отношении которого испрашивается публичный сервитут;

- проектное местоположение инженерного сооружения;
- установленные границы и наименование городских округов;
- установленные границы и наименование населенных пунктов;
- обозначение субъекта Российской Федерации.

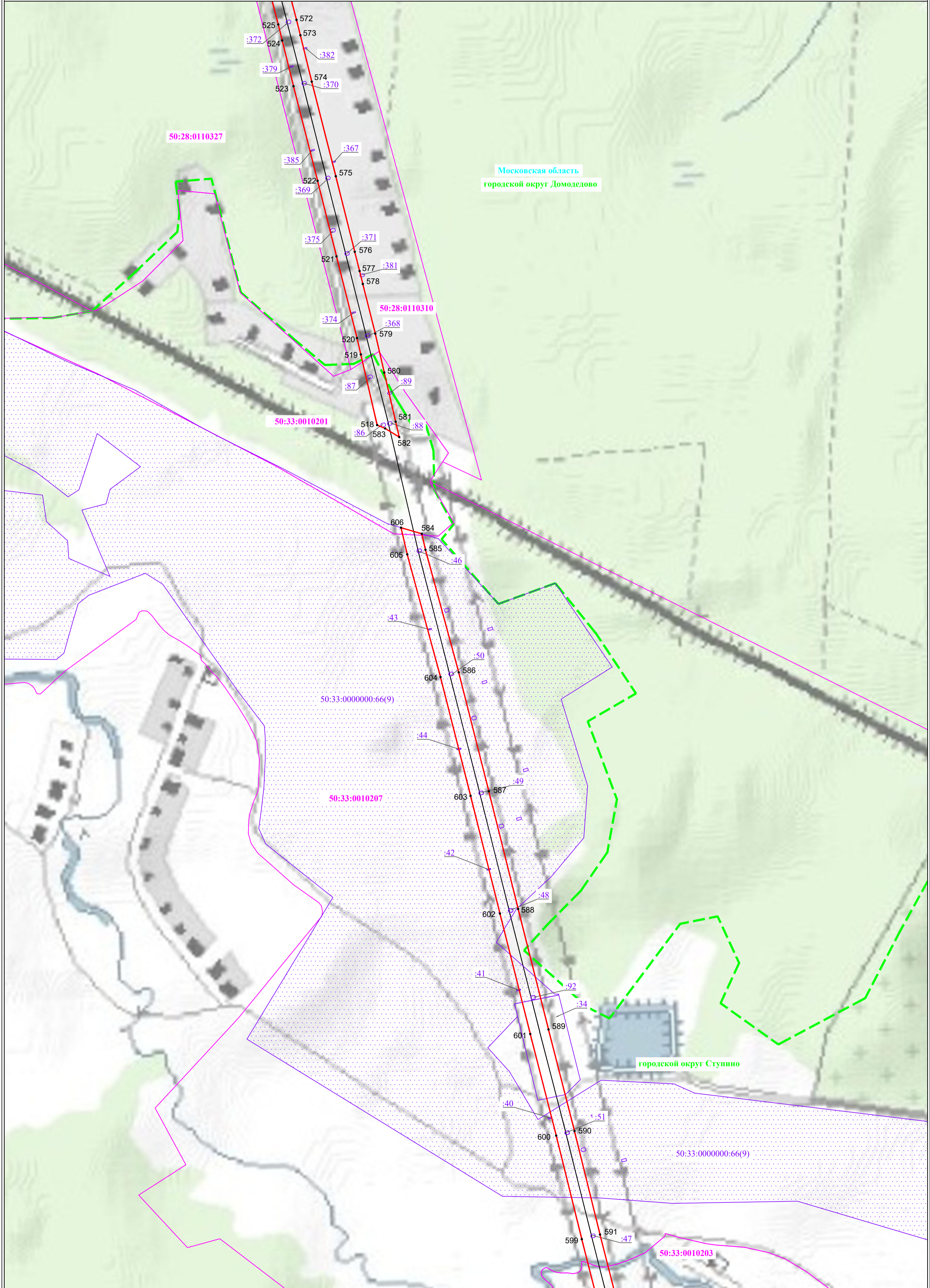

Используемые условные знаки и обозначения:

- 1. - проектные границы публичного сервитута и характерные точки;
- 50:28:0050104:30 - границы и кадастровые номера земельного участка, в отношении которого испрашивается публичный сервитут;
- 50:28:0050104 - границы и кадастровые номера кадастрового квартала, в отношении которого испрашивается публичный сервитут;

- проектное местоположение инженерного сооружения;
- городской округ Домодедово** - установленные границы и наименование городских округов;
- г. Домодедово** - установленные границы и наименование населенных пунктов;
- Московская область** - обозначение субъекта Российской Федерации.

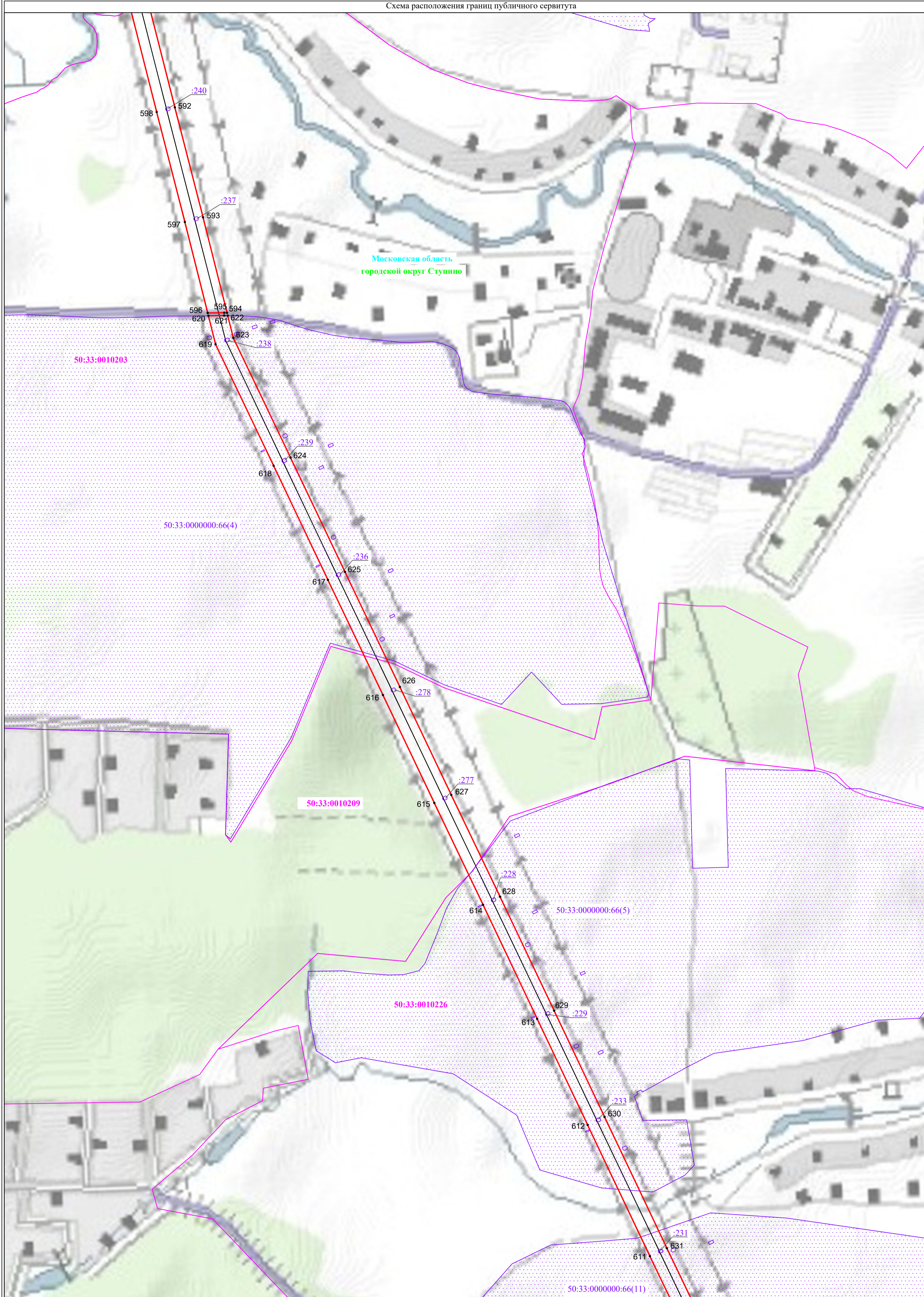

Используемые условные знаки и обозначения:

- 1 - проектные границы публичного сервитута и характерные точки;
- границы и кадастровые номера земельного участка, в отношении которого испрашивается публичный сервитут;
- границы и кадастровые номера кадастрового квартала, в отношении которого испрашивается публичный сервитут;

- проектное местоположение инженерного сооружения;
- установленные границы и наименование городских округов;
- установленные границы и наименование населенных пунктов;
- обозначение субъекта Российской Федерации.

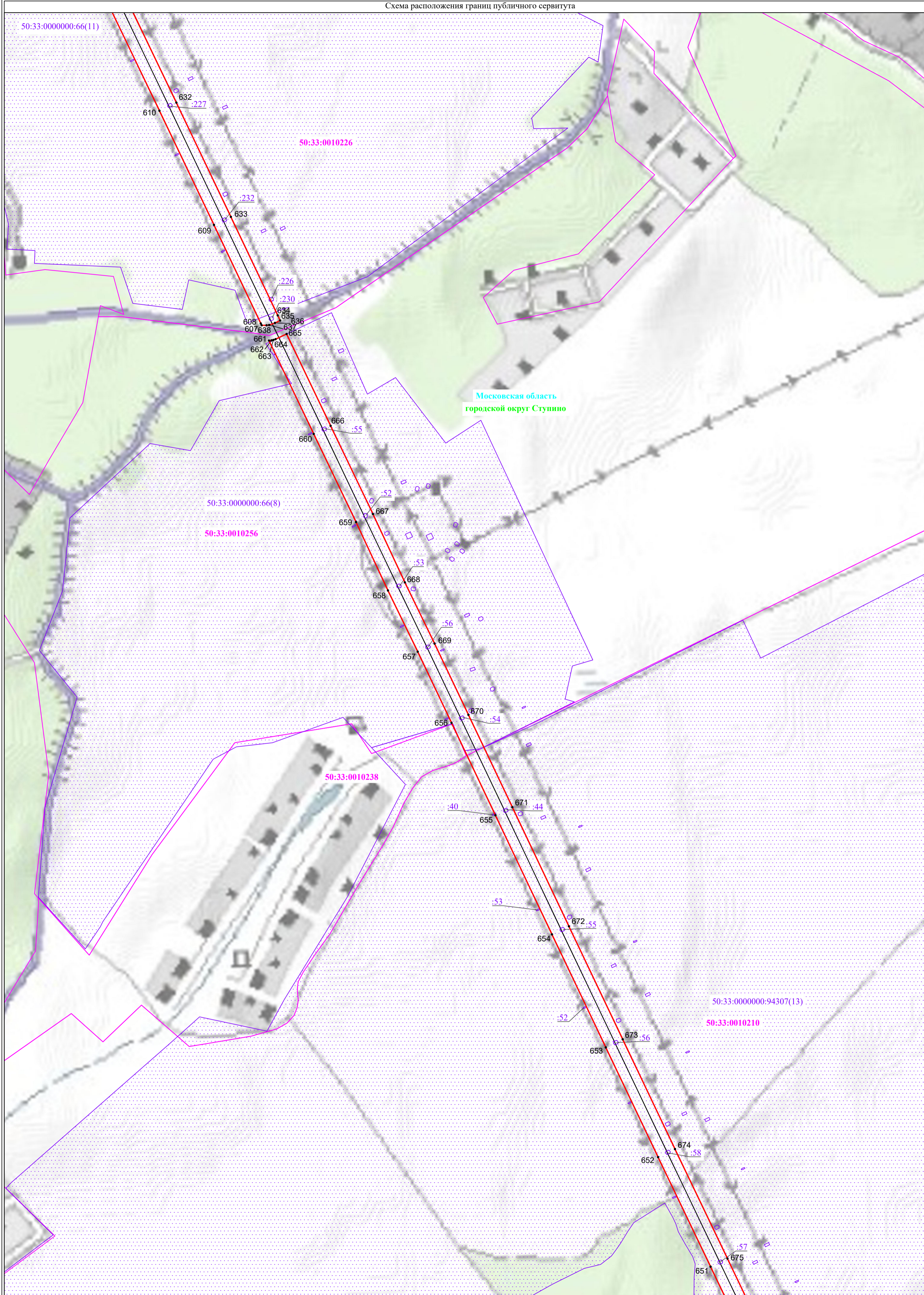

Используемые условные знаки и обозначения:

- 1 - проектные границы публичного сервитута и характерные точки;
- границы и кадастровые номера земельного участка, в отношении которого испрашивается публичный сервитут;
- границы и кадастровые номера кадастрового квартала, в отношении которого испрашивается публичный сервитут;

- проектное местоположение инженерного сооружения;
- установленные границы и наименование городских округов;
- установленные границы и наименование населенных пунктов;
- обозначение субъекта Российской Федерации.

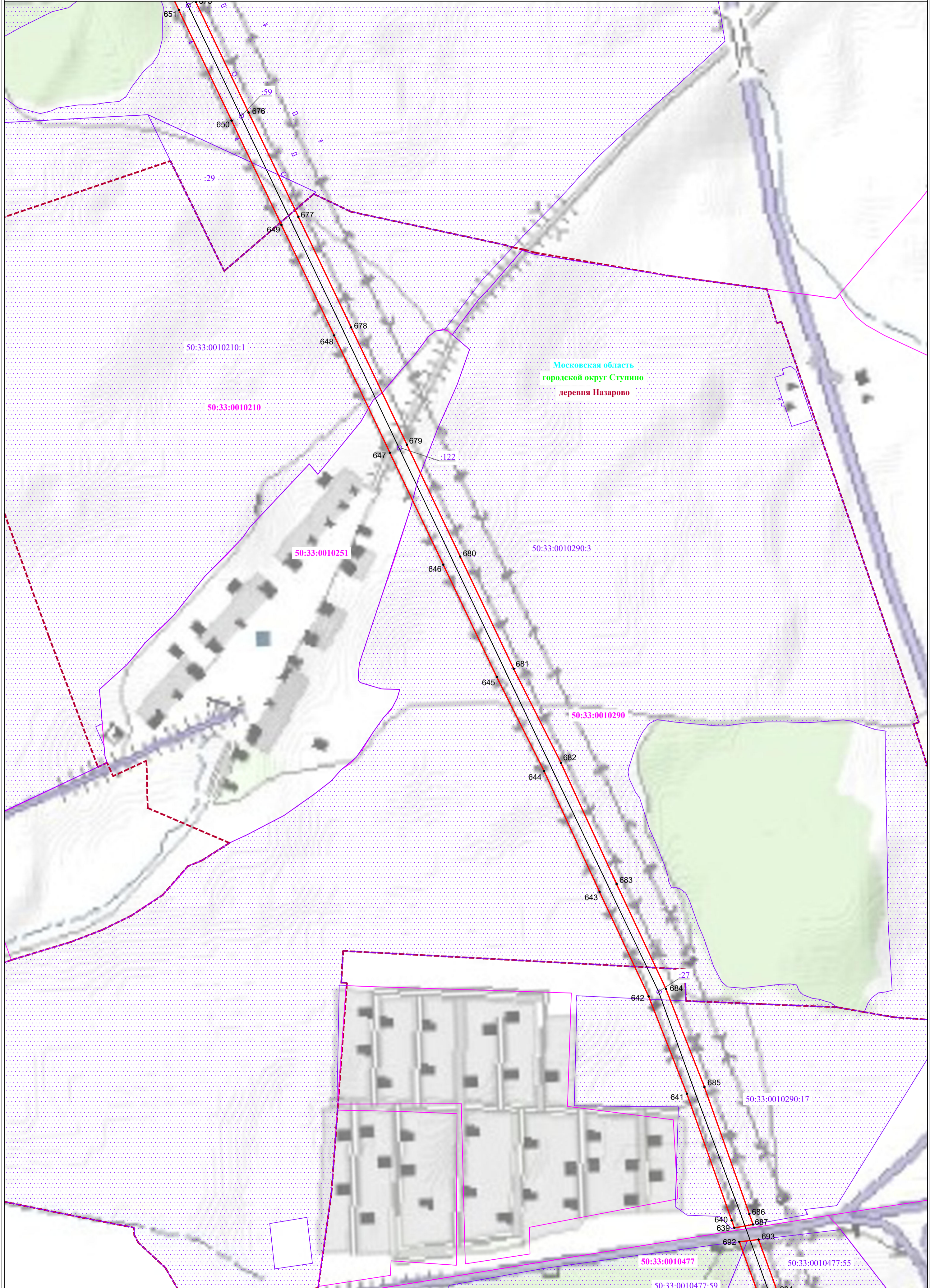

Московская область
 городской округ Ступино
 деревня Назарово

Используемые условные знаки и обозначения:

- 1 - проектные границы публичного сервитута и характерные точки;
- 50:28:0050104:30 - границы и кадастровые номера земельного участка, в отношении которого испрашивается публичный сервитут;
- 50:28:0050104 - границы и кадастровые номера кадастрового квартала, в отношении которого испрашивается публичный сервитут;

- проектное местоположение инженерного сооружения;
- городской округ Домодедово - установленные границы и наименование городских округов;
- г. Домодедово - установленные границы и наименование населенных пунктов;
- Московская область - обозначение субъекта Российской Федерации.

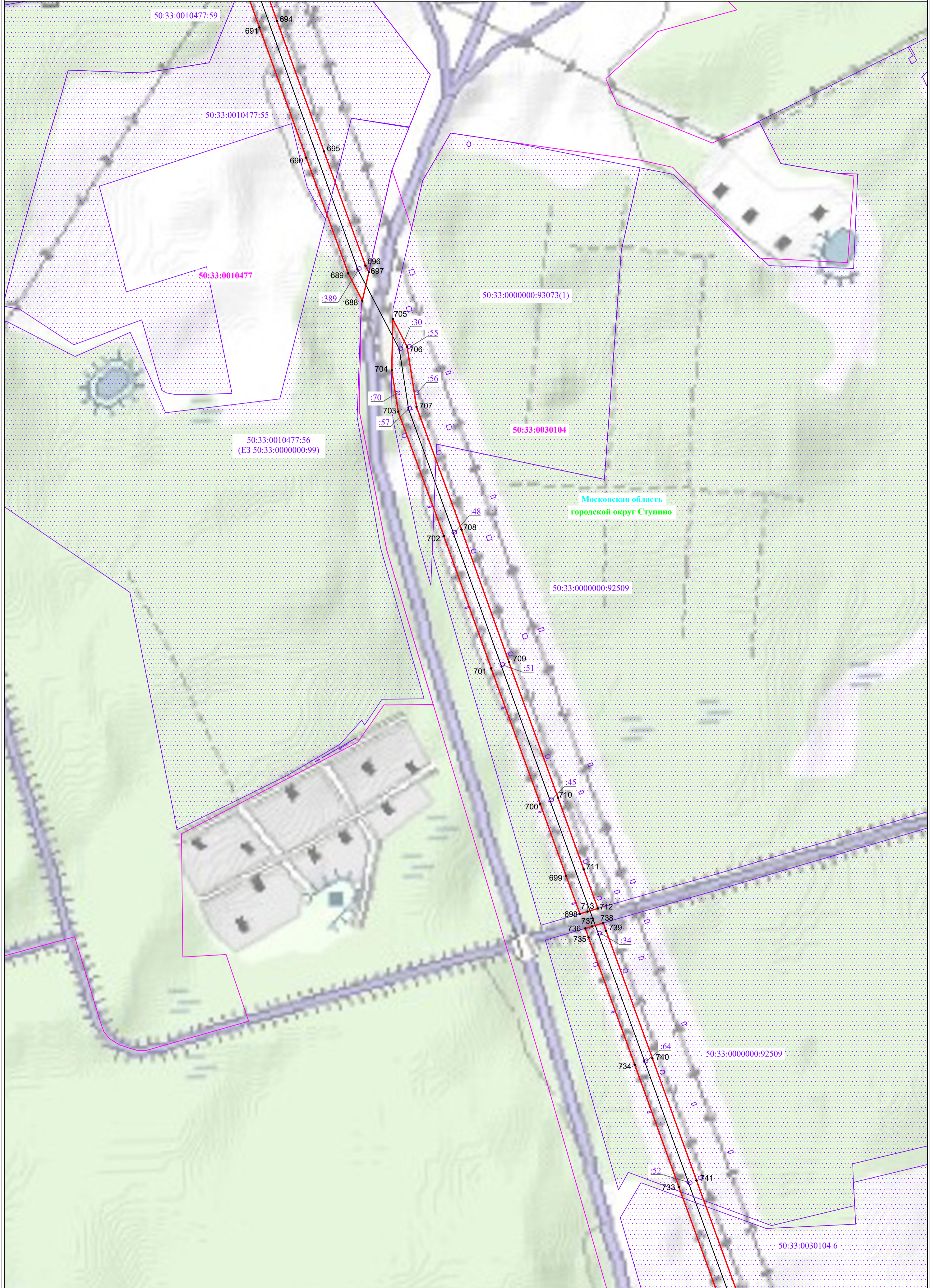

Используемые условные знаки и обозначения:

- 1 - проектные границы публичного сервитута и характерные точки;
- 50:28:0050104:30 - границы и кадастровые номера земельного участка, в отношении которого испрашивается публичный сервитут;
- 50:28:0050104 - границы и кадастровые номера кадастрового квартала, в отношении которого испрашивается публичный сервитут;

- проектное местоположение инженерного сооружения;
- г. Домодедово - установленные границы и наименование городских округов;
- Московская область - установленные границы и наименование населенных пунктов;
- обозначение субъекта Российской Федерации.

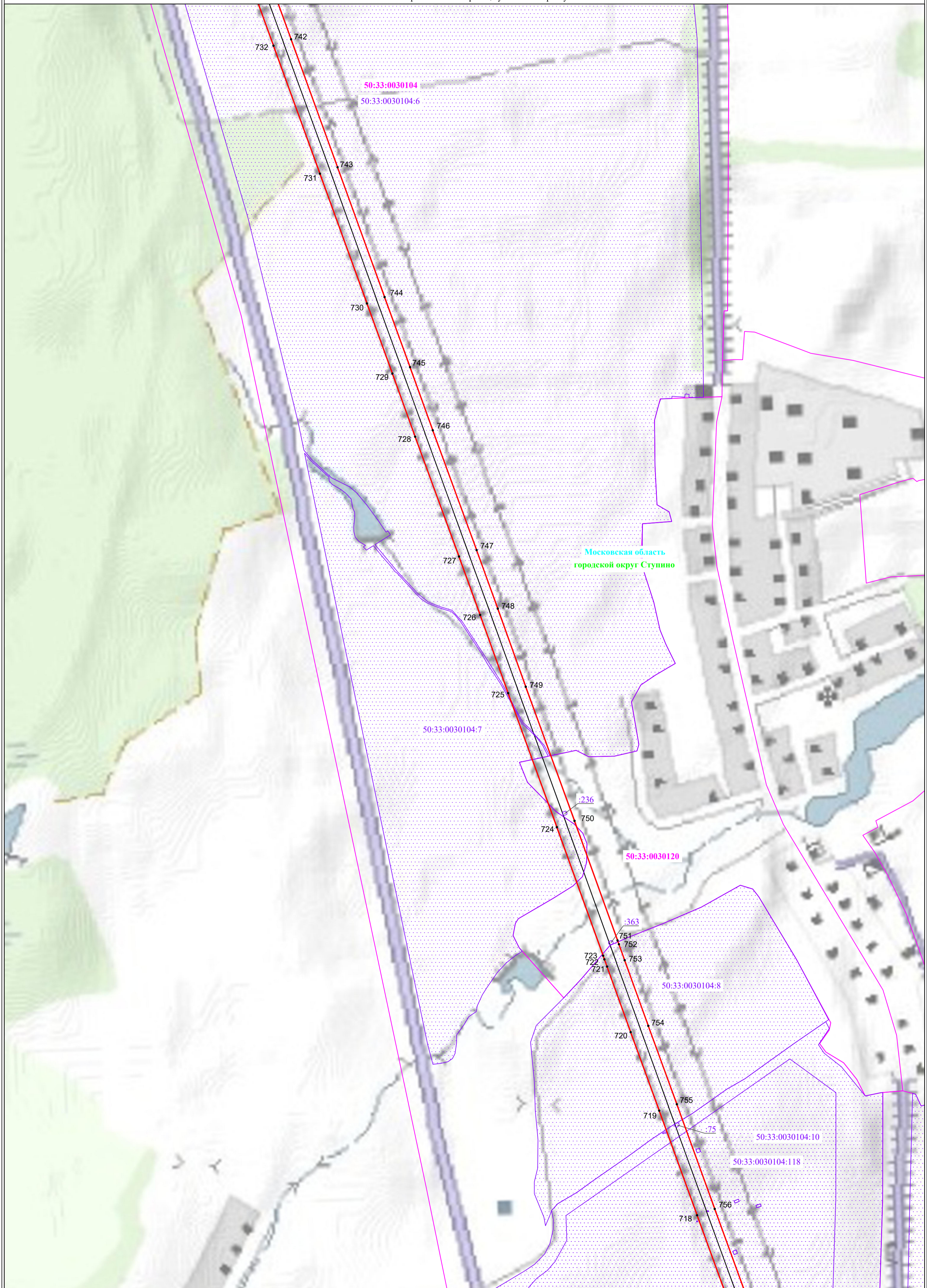

Используемые условные знаки и обозначения:

- 1. - проектные границы публичного сервитута и характерные точки;
- 50:28:0050104:30 - границы и кадастровые номера земельного участка, в отношении которого испрашивается публичный сервитут;
- 50:28:0050104 - границы и кадастровые номера кадастрового квартала, в отношении которого испрашивается публичный сервитут;

- проектное местоположение инженерного сооружения;
- г. Домодедово - установленные границы и наименование городских округов;
- г. Домодедово - установленные границы и наименование населенных пунктов;
- Московская область - обозначение субъекта Российской Федерации.

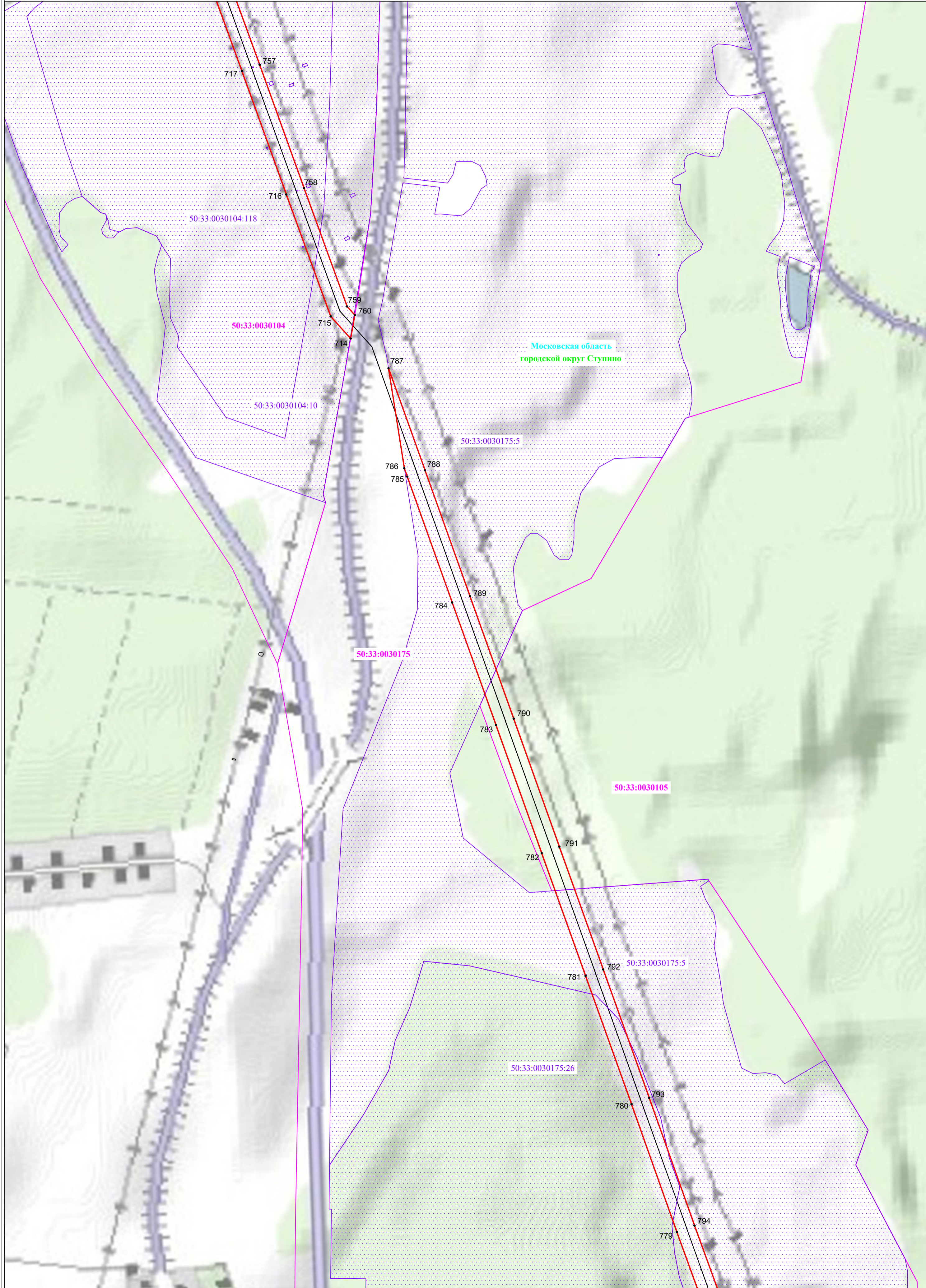

Используемые условные знаки и обозначения:

- 1 - проектные границы публичного сервитута и характерные точки;
- 50:28:0050104:30 - границы и кадастровые номера земельного участка, в отношении которого испрашивается публичный сервитут;
- 50:28:0050104 - границы и кадастровые номера кадастрового квартала, в отношении которого испрашивается публичный сервитут;

- проектное местоположение инженерного сооружения;
- городской округ Домодедово - установленные границы и наименование городских округов;
- г. Домодедово - установленные границы и наименование населенных пунктов;
- Московская область - обозначение субъекта Российской Федерации.



Используемые условные знаки и обозначения:

- 1 - проектные границы публичного сервитута и характерные точки;
- 50:28:0050104:30 - границы и кадастровые номера земельного участка, в отношении которого испрашивается публичный сервитут;
- 50:28:0050104 - границы и кадастровые номера кадастрового квартала, в отношении которого испрашивается публичный сервитут;

- проектное местоположение инженерного сооружения;
- городской округ **Домодедово** - установленные границы и наименование городских округов;
- г. **Домодедово** - установленные границы и наименование населенных пунктов;
- Московская область - обозначение субъекта Российской Федерации.

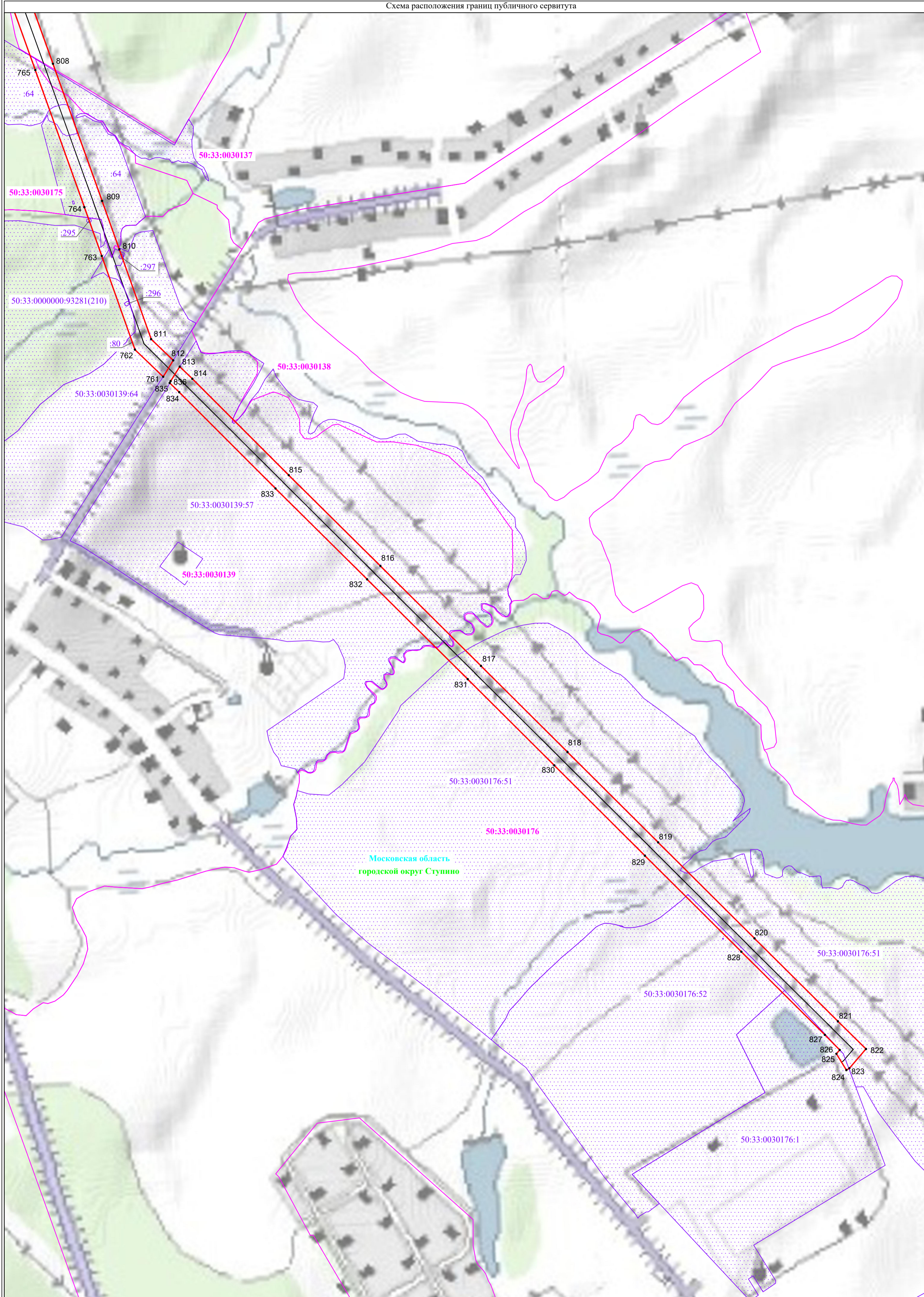

Используемые условные знаки и обозначения:

- 1 - проектные границы публичного сервитута и характерные точки;
- 50:28:0050104:30 - границы и кадастровые номера земельного участка, в отношении которого испрашивается публичный сервитут;
- 50:28:0050104 - границы и кадастровые номера кадастрового квартала, в отношении которого испрашивается публичный сервитут;

- проектное местоположение инженерного сооружения;
- городской округ Домодедово - установленные границы и наименование городских округов;
- г. Домодедово - установленные границы и наименование населенных пунктов;
- Московская область - обозначение субъекта Российской Федерации.

215
214
213
212

218
217
216
215
214
213
212

219
218
217

220
219
218
217

221
220
219

222
221
220

223
222
221